

Nr. 8356/18.09.2023

RAPORT
privind organizarea și desfășurarea
examenelor naționale - 2023,
la nivelul județului Teleorman

Evaluării Naționale pentru elevii clasei a VIII-a, în anul școlar 2022-2023

A. Organizarea examenului la nivelul Inspectoratului Școlar, prin comisia județeană a județului Teleorman de Organizare a Evaluării Naționale

1. Organizarea și desfășurarea evaluării naționale pentru elevii clasei a VIII-a s-au realizat în conformitate cu prevederile *Ordinul nr. 5241/2022 privind organizarea și desfășurarea Evaluării Naționale pentru absolvenții clasei a VIII-a în anul școlar 2022-2023* și ale *Metodologiei de organizare și desfășurare a examenului de evaluare națională pentru elevii clasei a VIII-a, în anul școlar 2010-2011*, anexa nr. 2 la ordinul MECTS. nr. 4801/ 31.08.2010, valabilă și în anul școlar 2022-2023.

La nivelul județului Teleorman, coordonarea organizării și desfășurării evaluării naționale pentru elevii clasei a VIII-a, an școlar 2022-2023, a fost realizată de către comisia județeană de organizare a examenului de Evaluare Națională, constituită prin decizia Inspectorului Școlar General al IȘJ Teleorman, cu nr. 1906/14.10.2022, cu următoarea componență:

Președinte: - prof. Vasile Răzvan - Inspector Școlar General Adjunct;

Vicepreședinte: - prof. Lăpădatu Angela Gabriela – inspector școlar pentru limbi moderne

Secretari: - prof. Ion Marilena – Inspector școlar pentru management instituțional și pentru învățământ special

- prof. Șuică Maria-Elena - Inspector școlar pentru monitorizarea programelor privind accesul la educație;

Membri: - prof. Costică Elena Daniela - Inspector școlar pentru limba și literatura română

- prof. Oriță Florin - Inspector școlar pentru matematică;

- prof. Stancu Estera Ligia - Inspector școlar pentru minorități;

- prof. Stoicescu Oana – Inspector școlar pentru activități extrașcolare;

Responsabil cu activitatea de comunicații virtuale: Miluță Vârlan - Informatician Consilier I, Inspectoratul Școlar al Județului Teleorman

Comisia județeană de organizare a evaluării naționale, a desfășurat activități, în conformitate cu prevederile art. 9 alin.(2), (3), (4), (5), (6), (11), (15), (16), (17), (18), (19), (23), din Metodologia de organizare și desfășurare a examenului de evaluare națională:

1. Nominalizarea Centrelor de Comunicare și a Centrelor de Examen arondate acestora.

Au fost nominalizate 94 de centre de comunicare, 94 centre de examen și 116 unități școlare.

Lista cu centrele de comunicare și cu datele persoanelor de contact a fost încărcată în aplicația AUSI.

2. Măsuri întreprinse pentru asigurarea dotării unităților de învățământ/ centrelor de examen și a centrelor zonale de evaluare, după caz, cu un număr suficient de copiatoare în stare de funcționare, calculatoare, aparat radio, telefon, fax, conexiune la internet, consumabile

Cf. Anexei 2 la OMECTS nr. 4801/13.08.2010 cu privire la organizarea și desfășurarea Evaluării Naționale și a prevederilor Ordinului ME nr. 5241/2022 privind organizarea și desfășurarea evaluării naționale pentru absolvenții clasei a VIII-a în anul școlar 2022-2023, cele 94 de centre de examen, 94 de centre de comunicare, 2 centre zonale de evaluare au dispus de un număr suficient de copiatoare în stare de funcționare, calculatoare, telefon, fax, conexiune la Internet, materiale consumabile, dulap/fișet metalic etc. S-au monitorizat majoritatea centrelor de către inspectorii școlari în vederea verificării existenței și funcționalității logisticii necesare bunei desfășurări a examenului, precum și a sistemului de supraveghere video, atât în sălile de examen, cât și în cele de transfer/preluare subiecte și de preluare/distribuire lucrări scrise.

Au fost monitorizate centrele de examen, atât în mediul urban (Alexandria, Zimnicea, Turnu Măgurele, Videle), cât și rural unde s-a constatat existența conexiunii la internet (câte 2- 3 stick-uri de internet pentru rețele diferite).

Centrul Zonal de Evaluare organizat la Liceul Tehnologic „Nicolae Bălcescu” Alexandria a fost dotat cu un număr de 2 copiatoare în stare de funcționare, 2 calculatoare pentru introducerea datelor și 1 sistem integrat al școlii pentru monitorizarea audio - video, 1 fax, conexiune la internet - furnizor RCS-RDS și ROMTELECOM Alexandria prin cablu și stick wireless, consumabile.

Centrul Zonal de Evaluare organizat la Liceul Teoretic „Al. Ghica” Alexandria a fost dotat cu un număr de 3 copiatoare în stare de funcționare, 2 calculatoare pentru introducerea datelor și 1 sistem integrat al școlii pentru monitorizarea audio – video pentru sălile unde se desfășoară evaluarea lucrărilor, 1 fax, conexiune la internet - furnizor RCS-RDS și ROMTELECOM Alexandria prin cablu și wireless, consumabile.

Pentru buna desfășurare a examenului, au fost postate pe forumul I.S.J. Teleorman și pe e-mailul de urgență al fiecărei școli, toate documentele care trebuie completate în centrele de examen/comunicare, iar cele aferente centrelor zonale de evaluare au fost puse la dispoziția secretarilor din centre.

S-au întocmit Procese-verbale de reprezentanții delegați de Comisia Județeană pentru monitorizare.

3. Existența soluțiilor/ măsurilor în centrul de comunicare, în situația în care apar defecțiuni tehnice sau de alt tip

Au existat soluții de rezervă pentru situațiile în care apar defecțiuni tehnice. Astfel fiecare centru de comunicare/examen a primit Planul de intervenție pentru situații speciale nr. 5348/14.06.2023.

În data de 19.06.2023 la proba de Limba și literatura română nu s-au înregistrat defecțiuni, la ora 8.12 s-a raportat că toate centrele au finalizat descărcarea.

În data de 21.06.2023 la proba de Matematică nu s-au înregistrat defecțiuni, la ora 8.30 s-a raportat că toate centrele au finalizat descărcarea.

4. Supravegherea audio – video din UÎ/ CE și din CZE

Dotarea cu camere de supraveghere audio și video, conform prevederilor art. 12 din Ordinul ME nr. 5149/30.08.2022 privind organizarea și desfășurarea evaluării naționale pentru absolvenții clasei a VIII-a în anul școlar 2021-2022, precum și a procedurilor și instrucțiunilor în vigoare.

În toate sălile în care s-au desfășurat probele evaluării naționale, precum și în cele în care are loc operațiunea de transfer/preluare și multiplicare subiectele și în cele în care s-au primit, depozitat și distribuit lucrările scrise au fost montate camere de supraveghere – sistem centralizat/web - cu specificațiile tehnice necesare unei bune funcționări.

În sălile de examen au fost montate câte două camere, una în față, alta în spate, astfel încât să fie văzuți toți elevii din față, dar și catedra, tabla, ușa.

Toate unitățile de învățământ au fost dotate cu camere de supraveghere audio-video, fie cu camere web, fie prin sistemul integrat. În timpul monitorizării centrelor de examen, atât în mediul urban (Alexandria, Zimnicea, Turnu Măgurele, Videle), cât și rural s-a constatat existența și funcționalitatea acestora în toate spațiile în care se desfășoară activitate specifică examenului de Evaluare Națională.

În toate unitățile monitorizate, centrul și sălile supravegheate audio-video erau semnalizate, fiind afișate anexele Procedurii nr. 26112/15.03.2023 privind activitatea de supraveghere audio-video, în unitățile școlare din sistemul național de învățământ, pe perioada desfășurării probelor și activităților specifice din cadrul examenelor naționale susținute de absolvenții claselor a VIII –a și a XII –a / a XIII-a în anul școlar 2022-2023.

5. Informarea părinților cu privire la cadrul metodologic și procedural de organizare și desfășurare a examenului

Conform monitorizării efectuate de către echipele de inspectori, părinții au fost informați cu privire la metodologia de organizare și desfășurare a examenului de Evaluare Națională, procedura cu privire la asigurarea condițiilor de egalizare a șanselor pentru elevii cu CES. Au fost afișate atât pe ușile de intrare, cât și la aviziere și sălile de clasă din centrele de examen numerele gratuite de tel. verde.

La nivel de CJ au fost aprobate 18 cereri pentru cazuri speciale.

6. Legalitatea înscrierii candidaților la Evaluarea Națională

Candidații s-au înscris în termenul prevăzut de calendarul examenului, respectiv 6-9 iunie 2023 – conform Calendarului de desfășurare a Evaluării Naționale pentru absolvenții clasei a VIII-a.

În anul școlar 2022-2023 numărul total al elevilor înscriși este de 2290 din cei care au frecventat clasa a VIII-a în acest an școlar. Nu s-au înregistrat probleme în ceea ce privește înscrierea candidaților. Înscrierile s-au făcut respectând prevederile Metodologiei de organizare și desfășurare a examenului de Evaluare Națională, aprobată prin O.M.E.C.T.S. nr. 4801/31.08.2010, conform prevederilor O.M.E. nr. 5149/30.08.2022.

7. Arondarea elevilor pe unități de învățământ/ Centre de Examen

S-a făcut în conformitate cu legislația în vigoare. În județul Teleorman a fost constituit centru de examen în fiecare unitate de învățământ care a școlarizat un minim de 10 elevi de clasa a VIII a. Arondarea elevilor pe centre de examen s-a făcut respectând art. 4. alin (3), astfel încât cei 2290 de elevi provenind din 116 unități de învățământ au fost arondați unui număr de 94 de centre de examen.

8. Constituirea Centrelor Zonale de Evaluare. Constituirea de comisii/ subcomisii aflate sub efectivul prevăzut de metodologii

La nivelul județului Teleorman, unitățile de învățământ în care s-au susținut probele scrise nu au fost arondate Centrelor Zonale de Evaluare, deoarece evaluarea a avut loc în județul Călărași. La nivelul județului Teleorman s-au constituit două Centre Zonale de Evaluare, în care au fost evaluate lucrările care au venit din județul Ilfov, după cum urmează:

- Liceul Tehnologic „Nicolae Bălcescu” Alexandria – 3512 de lucrări limba și literatura română
- Liceul Teoretic „Alexandru Ghica” Alexandria - 3512 de lucrări matematică

9. Existența aprobărilor Comisiei Naționale/ Comisiei Județene pentru cazurile speciale (număr de aprobări pe categorii)

ISJ Teleorman a transmis către Comisia Națională adresa înregistrată cu nr. 7172/10.06.2022 prin care este informată de cele 18 situații speciale aprobate de către Comisia Județeană de Evaluare Națională, după cum urmează:

- BĂNICĂ BOGDAN ALIN, absolvent al clasei a VIII-a la Școala Gimnazială nr. 2 Videle, în conformitate cu prevederile Metodologiei de organizare și desfășurare a Evaluării Naționale pentru elevii clasei a VIII-a, anexa nr. 2 la O.M.E.C.T.S. nr. 4801/2010, art. 31, precum și ale Procedurii nr. 33576/31.10.2022 cu privire la asigurarea condițiilor de egalizare a șanselor pentru elevii cu deficiențe de vedere, deficiențe de auz și tulburări de neurodezvoltare care susțin examenele naționale, art. 14, art.15 și art. 18, alin (2), (4) și (7), Comisia județeană a aprobat, având în vedere diagnosticul elevului, susținerea probelor la examenul de Evaluare Națională 2023 într-o sală monitorizată video și audio, separată, în prezența unui cadru didactic cu specializarea Psihologie, redactarea lucrării scrise prin dictare unui profesor asistent și mărirea timpului de examen cu maxim 2 ore;

- COJOCAR BIANCA ANTONELA, absolventă a clasei a VIII-a la Școala Gimnazială nr. 2 Videle, în conformitate cu prevederile Metodologiei de organizare și desfășurare a Evaluării Naționale pentru elevii clasei a VIII-a, anexa nr. 2 la O.M.E.C.T.S. nr. 4801/2010, art. 31, precum și ale Procedurii nr. 33576/31.10.2022 cu privire la asigurarea condițiilor de egalizare a șanselor pentru elevii cu deficiențe de vedere, deficiențe de auz și tulburări de neurodezvoltare care susțin examenele naționale, art. 18, alin (2), Comisia județeană a aprobat având în vedere diagnosticul elevei, mărirea timpului destinat efectuării lucrărilor scrise în cadrul probelor de la examenul de Evaluare Națională 2023, cu maxim 2 ore;
- PÎRVAN MARIAN CRISTIAN, absolvent al clasei a VIII-a la Școala Gimnazială nr. 4 Turnu Măgurele, în conformitate cu prevederile Metodologiei de organizare și desfășurare a Evaluării Naționale pentru elevii clasei a VIII-a, anexa nr. 2 la O.M.E.C.T.S. nr. 4801/2010, art. 31, precum și ale Procedurii nr. 33576/31.10.2022 cu privire la asigurarea condițiilor de egalizare a șanselor pentru elevii cu deficiențe de vedere, deficiențe de auz și tulburări de neurodezvoltare care susțin examenele naționale, art.14, alin. (1) și art. 18, alin. (7), Comisia județeană a aprobat, având în vedere diagnosticul elevului, susținerea probelor la examenul de Evaluare Națională 2023 într-o sală monitorizată video și audio, separată, în prezența unui cadru didactic de sprijin;
- CIOBANU ALEXANDRU MARIAN, absolvent al clasei a VIII-a la Școala Gimnazială nr. 4 Turnu Măgurele, în conformitate cu prevederile Metodologiei de organizare și desfășurare a Evaluării Naționale pentru elevii clasei a VIII-a, anexa nr. 2 la O.M.E.C.T.S. nr. 4801/2010, art. 31, precum și ale Procedurii nr. 33576/31.10.2022 cu privire la asigurarea condițiilor de egalizare a șanselor pentru elevii cu deficiențe de vedere, deficiențe de auz și tulburări de neurodezvoltare care susțin examenele naționale, art.14, alin. (1) și art. 18, alin. (7), Comisia județeană a aprobat, având în vedere diagnosticul elevului, susținerea probelor la examenul de Evaluare Națională 2023 într-o sală monitorizată video și audio, separată, în prezența unui cadru didactic de sprijin;
- BODÎLCĂ SARA GIULIA, absolventă a clasei a VIII-a la Școala Gimnazială nr. 4 Turnu Măgurele, în conformitate cu prevederile Metodologiei de organizare și desfășurare a Evaluării Naționale pentru elevii clasei a VIII-a, anexa nr. 2 la O.M.E.C.T.S. nr. 4801/2010, art. 31, precum și ale Procedurii nr. 33576/31.10.2022 cu privire la asigurarea condițiilor de egalizare a șanselor pentru elevii cu deficiențe de vedere, deficiențe de auz și tulburări de neurodezvoltare care susțin examenele naționale, art.14, alin. (1) și art. 18, alin. (7), Comisia județeană a aprobat, având în vedere diagnosticul elevei, susținerea probelor la examenul de Evaluare Națională 2023 într-o sală monitorizată video și audio, separată, în prezența unui cadru didactic de sprijin;
- ION FLORIN, absolvent al clasei a a VIII-a la Școala Gimnazială „Dan Berindei” Roșiorii de Vede, în conformitate cu prevederile Metodologiei de organizare și desfășurare a Evaluării Naționale pentru elevii clasei a VIII-a, anexa nr. 2 la O.M.E.C.T.S. nr. 4801/2010, art. 31, precum și ale Procedurii nr. 33576/31.10.2022 cu privire la asigurarea condițiilor de egalizare a șanselor pentru elevii cu deficiențe de vedere, deficiențe de auz și tulburări de neurodezvoltare care susțin examenele naționale, art. 18, alin (2), Comisia județeană a aprobat, având în vedere diagnosticul elevului, susținerea probelor la examenul de Evaluare Națională 2023 prin mărirea timpului destinat efectuării lucrărilor scrise cu maxim 2 ore;
- STANCIU CAMELIA ELENA, absolventă a clasei a a VIII-a la Școala Gimnazială „Dan Berindei” Roșiorii de Vede, în conformitate cu prevederile Metodologiei de organizare și desfășurare a Evaluării Naționale pentru elevii clasei a VIII-a, anexa nr. 2 la O.M.E.C.T.S. nr. 4801/2010, art. 31, precum și ale Procedurii nr. 33576/31.10.2022 cu privire la asigurarea condițiilor de egalizare a șanselor pentru elevii cu deficiențe de vedere, deficiențe de auz și tulburări de neurodezvoltare care susțin examenele naționale, art. 18, alin (2), Comisia județeană a aprobat, având în vedere diagnosticul elevei, susținerea probelor la examenul de Evaluare Națională 2023 prin mărirea timpului destinat efectuării lucrărilor scrise cu maxim 2 ore;

- STANCIU MARIA DEL CARMEN, absolventă a clasei a VIII-a la Școala Gimnazială „Mihai Eminescu” Alexandria, în conformitate cu prevederile Metodologiei de organizare și desfășurare a Evaluării Naționale pentru elevii clasei a VIII-a, anexa nr. 2 la O.M.E.C.T.S. nr. 4801/2010, art. 31, precum și ale Procedurii nr. 33576/31.10.2022 cu privire la asigurarea condițiilor de egalizare a șanselor pentru elevii cu deficiențe de vedere, deficiențe de auz și tulburări de neurodezvoltare care susțin examenele naționale, art. 14, alin. (1) și art. 18, alin (2), (4) și (7), Comisia județeană a aprobat, având în vedere diagnosticul elevei, susținerea probelor la examenul de Evaluare Națională 2023 într-o sală monitorizată video și audio, separată, în prezența unui cadru didactic cu specializarea Psihologie/Pedagogie și mărirea timpului de examen cu maxim 2 ore;
- BRATU ANNE MARY GINA, absolventă a clasei a VIII-a la Școala Gimnazială „Mihai Eminescu” Alexandria, în conformitate cu prevederile Metodologiei de organizare și desfășurare a Evaluării Naționale pentru elevii clasei a VIII-a, anexa nr. 2 la O.M.E.C.T.S. nr. 4801/2010, art. 31, precum și ale Procedurii nr. 33576/31.10.2022 cu privire la asigurarea condițiilor de egalizare a șanselor pentru elevii cu deficiențe de vedere, deficiențe de auz și tulburări de neurodezvoltare care susțin examenele naționale, art. 14, alin. (1) și art. 18, alin (2), (4) și (7), Comisia județeană a aprobat, având în vedere diagnosticul elevei, susținerea probelor la examenul de Evaluare Națională 2023 într-o sală monitorizată video și audio, separată, în prezența unui cadru didactic cu specializarea Psihologie/Pedagogie și mărirea timpului de examen cu maxim 2 ore;
- OVEDENIE GABRIEL, absolvent al clasei a VIII-a la Școala Gimnazială „Mihai Eminescu” Alexandria, în conformitate cu prevederile Metodologiei de organizare și desfășurare a Evaluării Naționale pentru elevii clasei a VIII-a, anexa nr. 2 la O.M.E.C.T.S. nr. 4801/2010, art. 31, precum și ale Procedurii nr. 33576/31.10.2022 cu privire la asigurarea condițiilor de egalizare a șanselor pentru elevii cu deficiențe de vedere, deficiențe de auz și tulburări de neurodezvoltare care susțin examenele naționale, art. 14, alin. (1) și art. 18, alin (2), (4) și (7), Comisia județeană a aprobat, având în vedere diagnosticul elevului, susținerea probelor la examenul de Evaluare Națională 2023 într-o sală monitorizată video și audio, separată, în prezența unui cadru didactic cu specializarea Psihologie/Pedagogie și mărirea timpului de examen cu maxim 2 ore;
- VIȘAN ALEXANDRU FLORIN, absolvent al clasei a VIII-a la Școala Gimnazială „Mihai Viteazul” Alexandria, în conformitate cu prevederile Metodologiei de organizare și desfășurare a Evaluării Naționale pentru elevii clasei a VIII-a, anexa nr. 2 la O.M.E.C.T.S. nr. 4801/2010, art. 31, precum și ale Procedurii nr. 33576/31.10.2022 cu privire la asigurarea condițiilor de egalizare a șanselor pentru elevii cu deficiențe de vedere, deficiențe de auz și tulburări de neurodezvoltare care susțin examenele naționale, art. 14, alin. (1) și art. 18, alin (2), (4) și (7), Comisia județeană a aprobat, având în vedere diagnosticul elevei, susținerea probelor la examenul de Evaluare Națională 2023 într-o sală monitorizată video și audio, separată, în prezența unui cadru didactic de sprijin și mărirea timpului de examen cu maxim 2 ore;
- CATANĂ HORIA ȘTEFAN, absolvent al clasei a VIII-a la Școala Gimnazială „Mihai Viteazul” Alexandria, în conformitate cu prevederile Metodologiei de organizare și desfășurare a Evaluării Naționale pentru elevii clasei a VIII-a, anexa nr. 2 la O.M.E.C.T.S. nr. 4801/2010, art. 31, Comisia județeană a aprobat, având în vedere diagnosticul medical al elevului, mărirea timpului destinat efectuării lucrărilor scrise cu maxim 2 ore, în cadrul probelor examenului de Evaluare Națională 2023;
- MĂNĂILĂ CRINA ALEXANDRA, absolventă a clasei a VIII-a la Școala Gimnazială nr. 7 Alexandria, în conformitate cu prevederile Metodologiei de organizare și desfășurare a Evaluării Naționale pentru elevii clasei a VIII-a, anexa nr. 2 la O.M.E.C.T.S. nr. 4801/2010, art. 31, precum și ale Procedurii nr. 33576/31.10.2022 cu privire la asigurarea condițiilor de egalizare a șanselor pentru elevii cu deficiențe de vedere, deficiențe de auz și tulburări de neurodezvoltare care

susțin examenele naționale, art. 14, art.15 și art. 18, alin (2), (4) și (7), Comisia județeană a aprobat, având în vedere diagnosticul elevei, susținerea probelor la examenul de Evaluare Națională 2023 într-o sală monitorizată video și audio, separată, în prezența unui cadru didactic de sprijin, redactarea lucrării scrise prin dictare unui profesor asistent, mărirea timpului de examen cu maxim 2 ore, acordarea, la cerere, de pauze, cu respectarea încadrării în termenul maxim prevăzut pentru redactarea lucrării și utilizarea unui sistem de recompensă tangibil/netangibil;

- VASILE ALEXANDRU CĂTĂLIN, absolvent al clasei a VIII-a la Școala Gimnazială nr. 7 Alexandria, în conformitate cu prevederile Metodologiei de organizare și desfășurare a Evaluării Naționale pentru elevii clasei a VIII-a, anexa nr. 2 la O.M.E.C.T.S. nr. 4801/2010, art. 31, precum și ale Procedurii nr. 33576/31.10.2022 cu privire la asigurarea condițiilor de egalizare a șanselor pentru elevii cu deficiențe de vedere, deficiențe de auz și tulburări de neurodezvoltare care susțin examenele naționale, art. 14, art.15 și art. 18, alin (2), (4) și (7), Comisia județeană a aprobat, având în vedere diagnosticul elevului, susținerea probelor la simularea examenului de Evaluare Națională 2023 într-o sală monitorizată video și audio, separată, în prezența unui cadru didactic de sprijin, redactarea lucrării scrise prin dictare unui profesor asistent, mărirea timpului de examen cu maxim 2 ore, acordarea, la cerere, de pauze, cu respectarea încadrării în termenul maxim prevăzut pentru redactarea lucrării și utilizarea unui sistem de recompensă tangibil/netangibil;

- VAICĂR ROXANA ȘTEFANIA, absolventă a clasei a VIII-a la Școala Gimnazială Slobozia Mândra, în conformitate cu prevederile Metodologiei de organizare și desfășurare a Evaluării Naționale pentru elevii clasei a VIII-a, anexa nr. 2 la O.M.E.C.T.S. nr. 4801/2010, art. 31, precum și ale Procedurii nr. 33576/31.10.2022 cu privire la asigurarea condițiilor de egalizare a șanselor pentru elevii cu deficiențe de vedere, deficiențe de auz și tulburări de neurodezvoltare care susțin examenele naționale, art.15, alin. (2) și art. 18, alin. (4), Comisia județeană a aprobat, având în vedere diagnosticul elevei, susținerea probelor la examenul de Evaluare Națională 2023 într-o sală monitorizată video și audio, separată, și redactarea lucrării scrise prin dictare unui profesor asistent;

- RADU ALEXANDRU, absolvent al clasei a VIII-a la Școala Gimnazială Smârdioasa, în conformitate cu prevederile Metodologiei de organizare și desfășurare a Evaluării Naționale pentru elevii clasei a VIII-a, anexa nr. 2 la O.M.E.C.T.S. nr. 4801/2010, art. 31, precum și ale Procedurii nr. 33576/31.10.2022 cu privire la asigurarea condițiilor de egalizare a șanselor pentru elevii cu deficiențe de vedere, deficiențe de auz și tulburări de neurodezvoltare care susțin examenele naționale, art. 14, alin. (1) și art. 18, alin (2), (4) și (7), Comisia județeană a aprobat, având în vedere diagnosticul elevului, susținerea probelor la examenul de Evaluare Națională 2023 într-o sală monitorizată video și audio, separată, în prezența unui cadru didactic cu specializarea Psihologie/Pedagogie și mărirea timpului de examen cu maxim 2 ore;

- PEICU CRISTIAN ALEXANDRU, absolvent al clasei a VIII-a la Școala Gimnazială „Ștefan cel Mare” Alexandria, în conformitate cu prevederile Metodologiei de organizare și desfășurare a Evaluării Naționale pentru elevii clasei a VIII-a, anexa nr. 2 la O.M.E.C.T.S. nr. 4801/2010, art. 31, precum și ale Procedurii nr. 33576/31.10.2022 cu privire la asigurarea condițiilor de egalizare a șanselor pentru elevii cu deficiențe de vedere, deficiențe de auz și tulburări de neurodezvoltare care susțin examenele naționale, art. 14, alin. (1), art. 15, alin. (3) și art. 18, alin. (2), (4) și (7), Comisia județeană a aprobat, având în vedere diagnosticul elevului, susținerea probelor la examenul de Evaluare Națională 2023 într-o sală monitorizată video și audio, separată, în prezența unui cadru didactic de sprijin, mărirea timpului de examen cu maxim 2 ore și utilizarea unui sistem de recompensă tangibil/netangibil;

- IANCU DENIS CRISTIAN, absolvent al clasei a VIII-a la Școala Gimnazială „Ștefan cel Mare” Alexandria, în conformitate cu prevederile Metodologiei de organizare și desfășurare a Evaluării Naționale pentru elevii clasei a VIII-a, anexa nr. 2 la O.M.E.C.T.S. nr. 4801/2010, art. 31, precum și ale Procedurii nr. 33576/31.10.2022 cu privire la asigurarea condițiilor de egalizare a șanselor pentru elevii cu deficiențe de vedere, deficiențe de auz și tulburări de neurodezvoltare care

susțin examenele naționale, art. 14, alin. (1), și art. 18, alin. (2), (4) și (7), Comisia județeană a aprobat, având în vedere diagnosticul elevului, susținerea probelor la examenul de Evaluare Națională 2023 într-o sală monitorizată video și audio, separată, în prezența unui cadru didactic cu specializarea Psihologie/Pedagogie și mărirea timpului de examen cu maxim 2 ore. În toate cazurile s-a procedat în conformitate cu legislația în vigoare și, indiferent de locația unde au fost susținute probele de examen, s-au făcut înregistrările audio-video.

10. Organizarea transportului și a securității lucrărilor scrise, pe întreaga perioadă a evaluării naționale

Securitatea lucrărilor scrise a fost asigurată atât la Centrele de examen prin reprezentanții Jandarmeriei sau ai Poliției pe întreaga perioadă a desfășurării probelor scrise la EN, cât și pe parcursul deplasării către Comisia Județeană în vederea predării acestora.

Transportul către județul evaluator (Călărași) a fost realizat de către membrii Comisiei județene de organizare și evaluare a Evaluării Naționale.

De asemenea, organizarea transportului și a securității lucrărilor scrise din județul de origine către județul evaluator s-a realizat cu respectarea legislației, a Procedurii nr. 27897/22.05.2023.

11. Asigurarea asistenței medicale și a pazei / ordinii pe durata probelor scrise

Prin Adresa I.Ș.J. Teleorman nr. 5081/3/06.06.2023 înaintate către Direcția Județeană de Sănătate Publică Teleorman s-a solicitat prezența personalului medical în toate centrele de examen din județ pentru asigurarea asistenței medicale.

Direcția de sănătate publică ne-a informat că au fost luate toate măsurile pentru asigurarea prezenței personalului medical în fiecare centru de examen, asistență asigurată de personalul medical desemnat de autoritățile publice locale în subordinea cărora funcționează Cabinetele de medicină școlară, în vederea inițierii demersurilor necesare acordării asistenței medicale în timpul examenelor. În ceea ce privește asistența medicală pentru mediul rural, autoritățile locale au avut obligația legală să asigure acest lucru prin medicul de familie din localitate sau angajarea pe perioadă determinată a unui cadru medical care să desfășoare această activitate.

Prin adresa nr. 5081/4/06.06.2023 s-a solicitat Inspectoratului Județean de Poliție Teleorman și nr. 5081/5/06.06.2023 s-a solicitat Inspectoratului de Jandarmi Teleorman asigurarea ordinii publice la centrele de examen și asigurarea pazei lucrărilor scrise la centrele de evaluare, în vederea desfășurării în bune condiții de ordine și siguranță publică a examenului, potrivit competențelor legale.

Adresele:

- nr. 5081/3/06.06.2023 Direcția Județeană De Sănătate Publică Teleorman
- nr. 5081/4/06.06.2023 către Inspectoratul Județean de Poliție Teleorman
- nr. 5081/5/06.06.2023 către Inspectoratul de Jandarmi Teleorman;
- nr. 5081/6/06.06.2023 către Direcția Județeană de Informații Teleorman

12. Legalitatea constituirii Comisiei Județene, a comisiilor din unităților de învățământ/ Centrele de Examen și Centrele Zonale de Examen. Existența listelor de rezervă cu personal didactic care să poată prelua, dacă se impune, anumite funcții în comisii

Constituirea comisiilor s-a făcut prin emiterea deciziilor Inspectorului Școlar General, cu respectarea prevederilor Anexei 2 la ordinul MECTS nr. 4801/31.08.2010 privind organizarea și desfășurarea evaluării naționale pentru elevii clasei a VIII a, modificată și completată prin O.M.E. nr. 5241/30.08.2022.

a. Decizia nr. 1906/14.10.2022 privind constituirea Comisiei județene de organizare și desfășurare a examenului de Evaluare Națională pentru absolvenții clasei a VIII-a, în anul școlar 2022-2023;

Deciziile nr. 633-726/17.06.2023 privind constituirea comisiilor de organizare și desfășurare a examenului de Evaluare Națională pentru absolvenții clasei a VIII-a în anul școlar 2022-2023, din unitățile de învățământ - CE;

Decizia nr. 727/17.06.2023 privind constituirea Comisiei din centrul zonal de evaluare – Liceul Tehnologic „Nicolae Bălcescu” Alexandria din cadrul Evaluării Naționale pentru absolvenții clasei a VIII-a, în anul școlar 2022-2023;

Decizia nr. 728/17.06.2023 privind constituirea Comisiei din centrul zonal de evaluare – Liceul Teoretic „Al. Ghica” Alexandria din cadrul Evaluării Naționale pentru absolvenții clasei a VIII-a, în anul școlar 2022-2023;

Decizia nr. 729/17.06.2023 privind numirea persoanelor responsabile cu derularea procesului de supraveghere audio-video, conform art. 3, alin. (1), (2) din Procedura operațională nr. 27944/24.05.2023, în centrele de evaluare din cadrul evaluării naționale pentru absolvenții clasei a VIII-a.

Propunerile unităților de învățământ au fost avizate în ședința Consiliului de Administrație al ISJ Teleorman în data de 31.05.2023.

13. Instruirea asistenților, a membrilor și a președinților comisiilor din unitățile de învățământ (UÎ)/ CE și CZE

Instruirea președinților comisiilor și a persoanelor de contact din C.C., C.E. și C.Z.E. a avut loc în ședința de instruire din data de 17.06.2023, conform procesului-verbal nr. 5467/17.06.2023.

Pentru buna desfășurare a examenului de Evaluare Națională, fiecare președinte a primit documentele necesare bunei organizări și desfășurării a examenului, iar președinții celor două Centre Zonale de Evaluare au primit mape cuprinzând componența comisiei Județene de Evaluare Națională, fișe de atribuții pentru fiecare membru, declarație și angajament, modele de procese verbale, proceduri, foaie de secretizare contestații etc.

Instruirea supraveghetorilor și a membrilor comisiilor din CE și CZE s-a făcut cu respectarea prevederilor Metodologiei de organizare și desfășurare a examenului de Evaluare Națională - 2011, aprobată prin O.M.E.C.T.S. nr. 4801/31.08.2010 și ale O.M.E. 5241/2022.

14. Informarea candidaților privind arondarea școlilor la UÎ/ CE. Repartizarea candidaților în sălile de clasă și afișarea listelor la loc vizibil

Comunicare către Centrele de examen și unitățile de învățământ arondate privind arondarea școlilor la cele 94 de Centre de examen stabilite prin respectarea art. 4. alin (3) din Metodologie, macheta cu arondările fiind postată pe forum ISJ Teleorman și pe grupurile de comunicare și adresa de mail dedicată: evnat@app.isjtr.ro.

15. Respectarea în toate centrele de examen a aplicării prevederilor procedurilor/legislației în vigoare referitoare la redactarea lucrărilor scrise din cadrul examenului de evaluare națională 2023

- Instruire conform Procesului-verbal nr. 5467/17.06.2023 în cadrul ședinței organizate de ISJ Teleorman.

- Procese-verbale de monitorizare încheiate în data de 19.06.2023 și în data de 21.06.2023, de către delegații comisiei județene pentru Evaluarea Națională,

16. Înregistrarea situațiilor statistice zilnice și raportarea către ME

În zilele în care s-au susținut probe (19.06 și 21.06), au fost transmise raportările către M.E. și C.N.P.E.E. - conform metodologiei și procedurilor aferente.

Fiecare CE a marcat în aplicația informatică numărul absențelor până la ora 10.00. După aceasta, fiecare CE a finalizat apăsând butonul „finalizare etapă” introducerea absențelor.

CJEN a monitorizat permanent marcarea butonului finalizare etapă pentru fiecare CEX.

La Evaluarea Națională s-a înscris un număr de 2290 de elevi. În data de 19.06.2023 au fost prezenți 2123 elevi, absenți 167, 0 eliminați.

În data de 21.06.2023 au fost prezenți 2115 elevi, absenți 175, 0 eliminați.

17. Necuprinderea în comisii a persoanelor implicate în disfuncționalități ale examenelor din anii anteriori

Nu a fost cazul.

18. Măsurile de descurajare a strângerii oricăror fonduri de la elevi/ părinți/ alte persoane fizice sau juridice

Cu ocazia ședințelor de instruire, directorilor unităților de învățământ li s-au făcut precizări cu privire la interzicerea strângerii de fonduri și asigurării de protocoale în Centrele de Examen și în Centrele Zonale de Evaluare.

Conducerile unităților de învățământ au informat cadrele didactice, elevii și părinții elevilor referitor la prevederile Metodologiei conform cărora se interzice cu desăvârșire strângerea fondurilor.

În timpul monitorizării, la sediul tuturor centrelor s-a solicitat existența proceselor verbale din Consiliile Profesoriale, de la ședințele cu părinții și de la informările cu elevii ca urmare a prelucrării acestor prevederi.

Nu au existat nici un fel de sesizări în acest sens și nici la verificările prin sondaj efectuate de către comisia județeană și reprezentantul M.E. în centrele de examen și de evaluare nu s-a remarcat existența vreunui tip de protocol.

De asemenea, Comisia Județeană a postat pe site-ul ISJ (<http://www.isjtr.ro/>), pe forumul directorilor și la avizier numărul de tel verde național și tel verde județean.

19. Stabilirea/ asigurarea canalelor de sesizare a unor fapte de corupție și informarea publicului despre existența acestora

S-a afișat tel. verde național (0800801100) și tel verde județean (0800816247) în toate centrele de examen/evaluare, pe site-ul ISJ și la avizierul ISJ Teleorman.

B. Desfășurarea Evaluării Naționale

1. Rezultatele monitorizării organizării și desfășurării examenului, de către delegații Comisiei Județene de Organizare a Evaluării Naționale

În data de 19.06.2023 au fost monitorizate un număr de 21 de unități, verificând listele afișate la avizier și informațiile referitoare la EN, precum și măsurile de protecție pentru elevi. La Comisia județeană a fost verificat modul de primire a lucrărilor de la CE, amestecarea, numerotarea și transmiterea lucrărilor către județul evaluator.

În data de 20.06.2023 a fost monitorizat Centrul Zonal de Evaluare de la Liceul Tehnologic Nicolae Bălcescu, din Alexandria, unde s-au evaluat 1894 de lucrări de limba și literatura română din județul Giurgiu.

În data de 21.06.2023 s-au monitorizat centrele de examen din zona Turnu Măgurele (3), Zimnicea (2) și încă 10 centre din mediul rural. De asemenea, s-a monitorizat preluarea lucrărilor de către Comisia Județeană de la CE, numerotarea lucrărilor și predarea acestora pentru a fi transmise către județul evaluator.

În data de 22.06.2023 a fost monitorizat Centrul Zonal de Evaluare de la Liceul Tehnologic „Nicolae Bălcescu”, din Alexandria, unde s-au evaluat cele 3512 lucrări de limba și literatura română din județul Ilfov și Centrul Zonal de Evaluare Liceul Teoretic „Alexandru Ghica”, din Alexandria, unde s-au evaluat 3512 de lucrări de la proba de matematică.

În urma verificării corectitudinii și corespondenței notelor înscrise pe lucrări și notele introduse în aplicația electronică, s-a încheiat Raportul pentru cele 7042 de lucrări verificate: 3512 de lucrări la limba și literatura română, 3512 de lucrări la matematică și 18 lucrări de Limba și literatura germană.

2. Situații speciale apărute în desfășurarea examenului (ex. întrerupere energie electrică, solicitare subiecte de rezervă etc)

Nu a fost cazul.

3. Situații neconforme care au impus înlocuirea și/ sau sancționarea membrilor comisiilor

Nu a fost cazul.

C. Etapa de soluționare a contestațiilor

1. Situații speciale semnalate în procesul de depunere a contestațiilor

Nu au existat.

2. Situații speciale semnalate în procesul de evaluare a contestațiilor (pentru județele care au fost Centre Regionale de Contestații).

Nu au existat situații speciale. Județul Teleorman a fost centru de contestații regional. Au fost evaluate lucrările din județele evaluatoare Dolj și Giurgiu.

3. Din județul Teleorman s-a depus un număr de 292 de contestații, din care 191 la limba română și 101 la matematică, lucrări care s-au evaluat la Ilfov.

În urma soluționării contestațiilor, mediile au crescut nesemnificativ.

D. Situații statistice cu privire la participarea absolvenților clasei a VIII-a la Evaluarea Națională și cu privire la rezultatele obținute de către aceștia

1. Date statistice cu privire la participarea absolvenților clasei a VIII-a la Evaluarea Națională

| Mediu | Nr. elevi cls a VIII-a înregistrați în SIIIR la începutul anului școlar 2022-2023 | Nr. absolvenți ai clasei a VIII-a din promoția curentă | Nr. total al absolvenților înscriși la EN 2023 | Nr. absolvenți din promoția curentă înscriși la EN 2023 | Nr. absolvenți prezenți la EN 2023 | Nr. absolvenți absenți la EN 2023*) |
|---------------|---|--|--|---|------------------------------------|-------------------------------------|
| Urban + Rural | 2530 | 2290 | 2290 | 2290 | 2114 | 176 |

*) sunt considerați absenți absolvenții care au absentat la oricare dintre probe (deci nu li se poate calcula media la evaluarea națională)

2. Date statistice cu privire la rezultatele obținute de absolvenții clasei a VIII-a în cadrul Evaluării Naționale

| Mediu | Număr absolvenți cu medii între 1 – 4,99 | Număr absolvenți cu medii între 5 – 5,99 | Număr absolvenți cu medii între 6 – 6,99 | Număr absolvenți cu medii între 7 – 7,99 | Număr absolvenți cu medii între 8 – 8,99 | Număr absolvenți cu medii între 9 – 9,99 | Număr absolvenți cu media 10 |
|------------------|---|---|---|---|---|---|------------------------------|
| Urban + Rural | 795 | 332 | 267 | 282 | 281 | 156 | 1 |

Spre deosebire de anii anteriori, o singură unitate de învățământ a obținut procentul de promovabilitate 0,00% și 42 de unități de învățământ au avut un procent de promovabilitate mai mic de 50.00%, ceea ce reprezintă un procent de 36,20% din numărul unităților de învățământ care au organizat examen de Evaluare Națională.

1. Limba și literatura română

| Nr.elevi | Înscriși | Prezenți | Absenți | Elim. |
|--------------|-------------|-------------|------------|----------|
| Total | 2290 | 2123 | 167 | 0 |

2. Matematică

| Nr.elevi | Înscriși | Prezenți | Absenți | Elim. |
|--------------|-------------|-------------|------------|----------|
| Total | 2290 | 2115 | 175 | 0 |

Date statistice cu privire la rezultatele obținute de absolvenții clasei a VIII-a în cadrul Evaluării Naționale

În urma evaluării lucrărilor scrise s-au obținut, statistic, următoarele rezultate:

1. Limba și literatura română

| | INSCRIȘI | PREZENȚI | ABSENȚI | EVALUAȚI | NOTE PESTE 5 |
|--|----------|----------|---------|----------|--------------|
| | | | | | |

| | | | | | |
|--------------------------------|-------------|---------------|--------------|-------------|---------------|
| TOTAL DIN CARE: | 2290 | 2123 | 167 | 2123 | 1399 |
| Procent | 100% | 92,70% | 7,29% | 100% | 65,89% |

Toți elevii care au absolvit clasa a VIII-a au fost înscriși ca să susțină examenul de Evaluare națională, dar doar un procent de 92,70% au participat la examen. Dintre aceștia, un număr de 1399 elevi au reușit să obțină note între 5 - 10, din care 9 note de 10, ceea ce corespunde unui procent de 65,89%.

Analiza comparativă 2022/2023

| Tranșe de note | 1-4,99 | 5-5,99 | 6-6,99 | 7-7,99 | 8-8,99 | 9-9,99 | 10 |
|-------------------------------------|--------|--------|--------|--------|--------|--------|----|
| Număr de note obținute în anul 2022 | 398 | 333 | 327 | 292 | 366 | 366 | 17 |
| Număr de note obținute în anul 2023 | 724 | 318 | 234 | 275 | 298 | 265 | 9 |

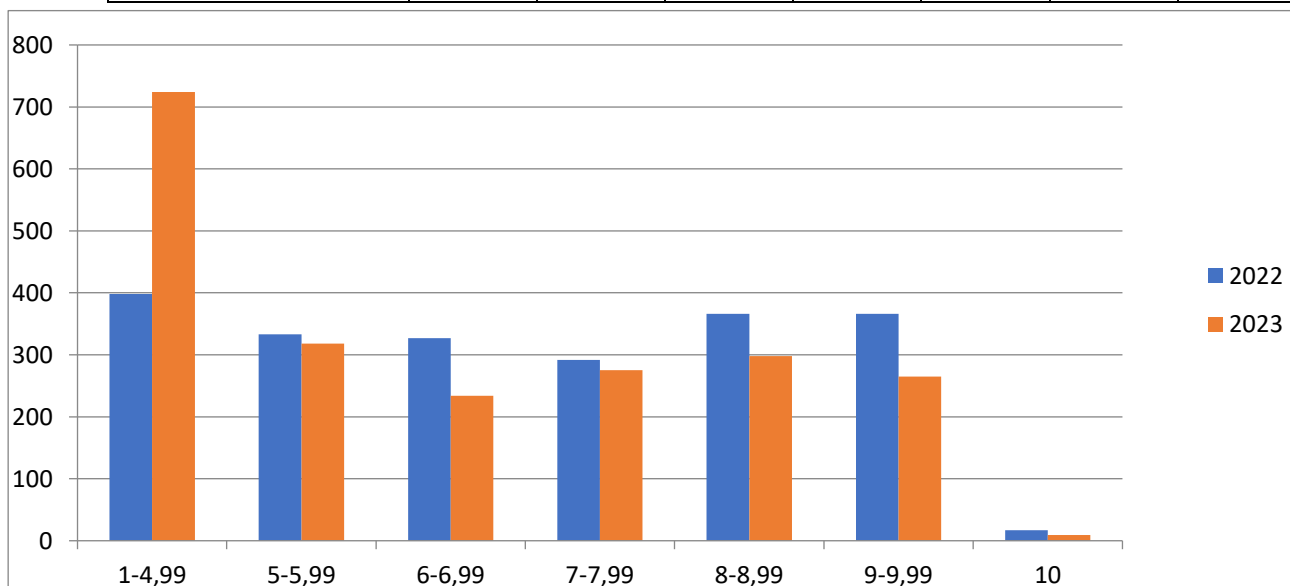

În anul 2023 s-au obținut un număr de 724 de note sub 5, cu 326 note mai multe decât în anul 2022.

Toate tranșele de note peste 5 au înregistrat o tendință descrescătoare, astfel au fost:

- 318 note între 5 și 5,99 cu 15 note mai puțin decât anul trecut;
- 234 note între 6 și 6,99, cu 93 note mai puțin decât anul precedent;
- 275 note între 7 și 7,99, cu 17 note mai puțin decât anul precedent;
- 298 note între 8 și 8,99, cu 68 note mai puțin decât anul precedent;
- 265 note între 9 și 9,99, cu 101 note mai puțin decât anul precedent;
- 9 note de 10, cu 8 note mai puțin decât anul precedent.

În intervalul de note 5,00-5,99, în ambii ani s-a păstrat un număr relativ egal de note, dar din celelalte intervale de peste nota 6,00, numărul de note a scăzut, crescând semnificativ numărul notelor sub 5,00.

Pentru elevii din mediul rural, este necesară menținerea unui program diferențiat de pregătire pentru elevii ce se situează, ca nivel de cunoștințe / competențe, sub pragul minim de promovare a examenului.

Subiectele au fost accesibile elevilor, nivelul de dificultate fiind mediu.

2. Matematică

| | INSCRIȘI | PREZENȚI | ABSENȚI | EVALUAȚI | NOTE PESTE 5 |
|------------------------|-----------------|-----------------|----------------|-----------------|---------------------|
| TOTAL DIN CARE: | 2290 | 2115 | 175 | 2115 | 1329 |
| Procent | 100% | 92,39% | 8,61% | 92,39% | 62,84% |

Prezență la Evaluarea Națională 2023

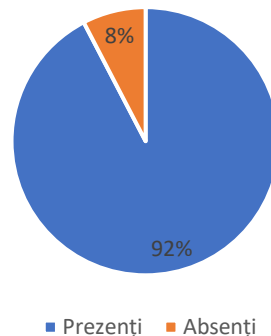

La Evaluarea Națională din acest an au fost înscriși un număr de 2290 elevi cu 59 elevi mai mult decât în 2022 și 175 de elevi absenți, cu 45 elevi mai mulți decât în 2022. Cinci unități de învățământ au obținut procentul de promovabilitate 0,00% și 50 de unități de învățământ au avut un procent de promovabilitate mai mic de 50.00%, ceea ce reprezintă un procent de 43,10% din numărul unităților de învățământ care au organizat examen de Evaluare Națională.

La proba de matematică, un număr de 1329 de elevi au reușit să obțină note între 5 - 10, din care 16 note de 10, ceea ce corespunde unui procent de 62,84%.

Rata de participare a fost de 92,39%: 2115 elevi prezenți (dintr-un total de 2290 de absolvenți înscriși). Dintre aceștia, un număr de 786 de candidați (37,16 %) au obținut medii sub 5 (cinci). Nu au fost elevi eliminați.

| | INSCRIȘI | PREZENȚI | ABSENȚI | EVALUAȚI | TRANȘE DE NOTE: | | | | | | |
|------------------------|-------------|-------------|------------|-------------|-----------------|------------|------------|------------|------------|------------|-----------|
| | | | | | 1-4,99 | 5-5,99 | 6-6,99 | 7-7,99 | 8-8,99 | 9-9,99 | 10 |
| TOTAL DIN CARE: | 2290 | 2115 | 130 | 2101 | 786 | 350 | 284 | 298 | 250 | 131 | 16 |

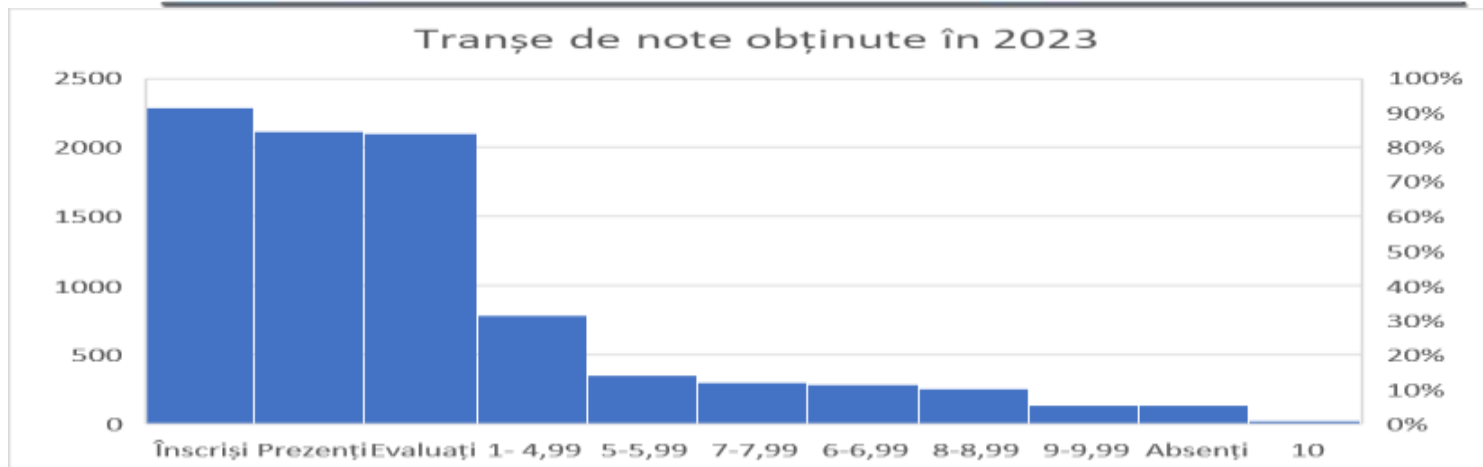

| Tranșe de note | 1-4.99 | 5-5.99 | 6-6.99 | 7-7.99 | 8-8.99 | 9-9.99 | 10 |
|--|--------|--------|--------|--------|--------|--------|----|
| Număr de note obținute în anul 2022 | 749 | 418 | 334 | 242 | 202 | 128 | 28 |
| Număr de note obținute în anul 2023 | 786 | 350 | 284 | 298 | 250 | 131 | 16 |

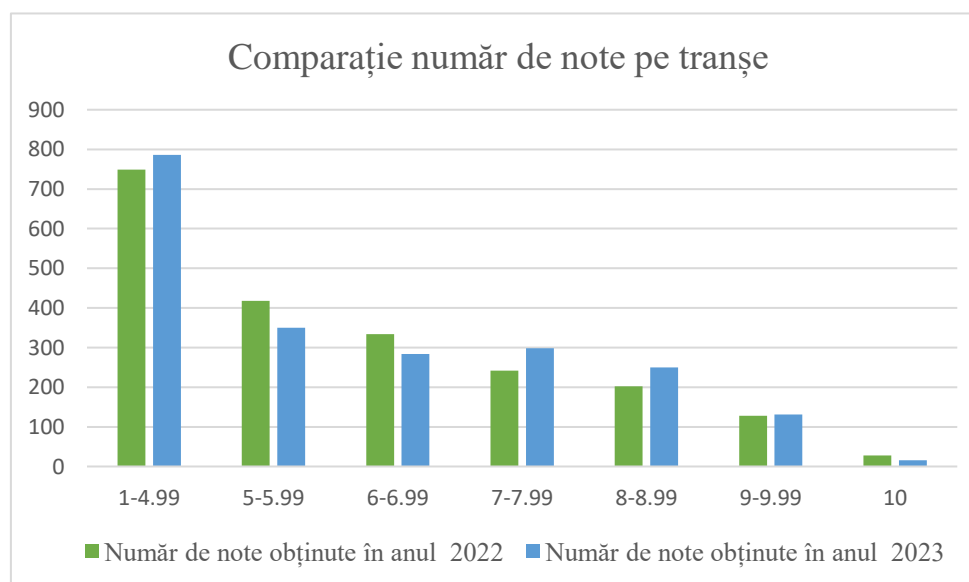

Analizând graficul, observăm că, în anul 2023, s-a obținut un număr de 786 de note sub 5, cu 37 note mai mult decât în anul 2022.

În anul 2023, tranșele de note ≥ 5 și până la 7,99 au înregistrat o **tendință crescătoare**, astfel au fost:

- 350 note între 5 și 5,99 cu 18 note mai mult decât anul trecut;
- 284 note între 6 și 6,99, cu 17 note mai mult decât anul precedent;
- 298 note între 7 și 7,99, cu 16 note mai mult decât anul precedent.

Tranșele de note cuprinse în intervalele ≥ 8 și 10 au înregistrat o **tendință descrescătoare**:

- 250 note între 8 și 8,99, cu 31 de note mai puțin decât anul precedent;
- 131 note între 9 și 9,99, cu 25 de note mai puțin decât anul precedent;
- 16 note de 10, cu 12 note mai puțin decât anul precedent.

Acest lucru ne arată că, din procentul de 62,84% al elevilor care au luat note peste 5,00, 44,06% sunt cei care au dovedit că au competențe medii, obținând note între 5,00 și 7,99 și doar 18,77% au obținut medii peste 8, dintre aceștia fiind doar 16 note de 10.

Centralizat, pentru ambele probe, situația pe medii se prezintă astfel:

| | ÎNSCRIȘI | PREZENȚI CU MEDII | ABSENȚI LA CEL PUȚIN O PROBĂ | MEDII ÎNTRE 5 ȘI 10 | PROMOVABILITATEA PE MEDII |
|--------------|-------------|-------------------------|---------------------------------------|---------------------------|---------------------------------|
| TOTAL | 2290 | 2114 | 176 | 1319 | 62,39% |

Analizând situația centralizată pentru ambele probe, se constată că există o promovabilitate de 62,39%, ceea ce este foarte puțin față de media națională.

Centralizat, pentru ambele probe, situația statistică se prezintă astfel:

| | ÎNSCRIȘI | PROMOVABILITATE ROMÂNĂ | PROMOVABILITATE MATEMATICĂ | PROMOVABILITATE PE MEDII |
|------------------------|-------------|------------------------|----------------------------|--------------------------|
| TOTAL DIN CARE: | 2290 | 65,90% | 62,84% | 62,39% |

Analizând rezultatele obținute, comparativ cu rezultatele obținute la examenul de Evaluare Națională 2022 se constată o descreștere a promovabilității atât la disciplina matematică, cât și la limba și literatura română, iar pentru ambele probe s-a înregistrat o descreștere cu 8,91% față de anul trecut.

Notele sub 5 au fost obținute de elevii care nu sunt motivați de obținerea unor rezultate bune și foarte bune pentru admiterea la liceu, având în vedere că admiterea se face indiferent de media la Evaluarea Națională, fiind admiși chiar și cei care nu susțin acest examen.

De asemenea, elevii care s-au înscris la Școlile profesionale nu au fost motivați de obținerea unor rezultate foarte bune, deoarece ei puteau fi admiși la aceste școli chiar și fără notă la Evaluarea Națională.

**Analiza rezultatelor obținute de absolvenții din județul Teleorman în intervalul
2019-2023**

Limba și literatura română

2019

| | ÎNSCRIȘI | PREZENȚI | ABSENȚI | EVALUAȚI | TRANȘE DE NOTE: | | | | | | |
|------------------|-------------|----------|------------|-------------|-----------------|--------|--------|--------|--------|--------|-----------|
| | | | | | 1-4,99 | 5-5,99 | 6-6,99 | 7-7,99 | 8-8,99 | 9-9,99 | 10 |
| TOTAL DIN | 2377 | | 138 | 2239 | 669 | | | | | | 22 |

| | | | | | | | | | | | |
|---------|------|-------------|-----------|------------|-----------|------------|------------|------------|------------|------------|-------|
| CARE: | | 2239 | | | | 322 | 242 | 308 | 361 | 315 | |
| PROCENT | 100% | 94,19 % | 5,80 % | 94,19 % | 29,9 % | 14,8 % | 10,8 % | 13,8 % | 16,1 % | 14,1 % | 1,0 % |

2020

| | INSCRIȘI | PREZENȚI | ABSENȚI | EVALUAȚI | TRANȘE DE NOTE: | | | | | | |
|------------------------|-------------|-------------|------------|-------------|-----------------|------------|------------|------------|------------|------------|-----------|
| | | | | | 1-4,99 | 5-5,99 | 6-6,99 | 7-7,99 | 8-8,99 | 9-9,99 | 10 |
| TOTAL DIN CARE: | 2569 | 2379 | 190 | 2379 | 571 | 272 | 216 | 323 | 419 | 511 | 67 |
| PROCENT | 100% | 92,60 % | 7,3 9% | 92,60 % | 24,0 % | 11,4 % | 9,1 % | 13,6 % | 17,6 % | 21,5 % | 2,8 % |

2021

| | INSCRIȘI | PREZENȚI | ABSENȚI | EVALUAȚI | TRANȘE DE NOTE: | | | | | | |
|------------------------|-------------|-------------|------------|-------------|-----------------|------------|------------|------------|------------|------------|----------|
| | | | | | 1-4,99 | 5-5,99 | 6-6,99 | 7-7,99 | 8-8,99 | 9-9,99 | 10 |
| TOTAL DIN CARE: | 1955 | 1812 | 143 | 1812 | 439 | 277 | 251 | 310 | 321 | 209 | 5 |
| PROCENT | 100% | 92,68 % | 7,3 1% | 92,68 % | 24,3 % | 15,3 % | 13,9 % | 17,1 % | 17,8 % | 11,6 % | 0,3 % |

2022

| | INSCRIȘI | PREZENȚI | ABSENȚI | EVALUAȚI | TRANȘE DE NOTE: | | | | | | |
|------------------------|-------------|-------------|------------|-------------|-----------------|------------|------------|------------|------------|------------|-----------|
| | | | | | 1-4,99 | 5-5,99 | 6-6,99 | 7-7,99 | 8-8,99 | 9-9,99 | 10 |
| TOTAL DIN CARE: | 2231 | 2099 | 132 | 2099 | 398 | 333 | 327 | 292 | 366 | 366 | 17 |
| PROCENT | 100% | 94,08 % | 5,91 % | 94,08 % | 22,0 % | 18,4 % | 18,1 % | 16,2 % | 20,2 % | 20,2 % | 0,9 % |

2023

| | INSCRIȘI | PREZENȚI | ABSENȚI | EVALUAȚI | TRANȘE DE NOTE: | | | | | | |
|------------------------|-------------|-------------|------------|-------------|-----------------|------------|------------|------------|------------|------------|----------|
| | | | | | 1-4,99 | 5-5,99 | 6-6,99 | 7-7,99 | 8-8,99 | 9-9,99 | 10 |
| TOTAL DIN CARE: | 2290 | 2123 | 167 | 2123 | 724 | 318 | 234 | 275 | 298 | 265 | 9 |
| Procent | 100% | 92,70 % | 7,29 % | 92,70 % | 34,1 % | 15,0 % | 11,0 % | 13,0 % | 14,0 % | 12,5 % | 0,4 % |

Analiza prezenței elevilor la susținerea probei de limba și literatura română din cadrul examenului de Evaluare Națională 2023, **92,70%**, reflectă o participare mai scăzută din punct de vedere procentual față de anul 2022, când prezența a fost de **94,08%**, asemănătoare cu prezența din anii anteriori și cu 2,6 % mai mică decât prezența la nivel național. (**95,3 %**)

La nivelul județului s-au înregistrat **9** note de 10, față de **17**, câte s-au înregistrat în anul 2022, cele mai multe obținându-se în anul 2020, **67**.

Note mai mici decât 5 au fost **724**, reprezentând 34,1% din elevii prezenți. Este cel mai mare procent din ultimii 5 ani, când s-au înregistrat procente cuprinse între 22 și 29,9.

Menținerea unui echilibru se observă la notele cuprinse în intervalul **7-7,99**. Procentul obținut în acest an a fost **13,0 %**, în timp ce în anii precedenți a fost de 16,2 % - 2022, 17,1 % - 2021, 13,6 % -2020, 13,8 % - 2019. Echilibru există și pentru intervalul **5-5,99**, unde procentul a fost de 15%, comparativ cu procentele înregistrate în 2019 și 2021 (14,8 %, respectiv 15,3%).

O diferență semnificativă se observă la notele cuprinse între **9-9,99**. Dacă în 2020 și 2022 se obținea un procent de 21,5, respectiv 20,2%, în anii 2023, 2019 și 2021 procentul nu a depășit 14,1.

Promovabilitate pe cei 5 ani luați în calcul

| 2019 | 2020 | 2021 | 2022 | 2023 |
|--------|--------|--------|--------|--------|
| 70,12% | 76,00% | 75,77% | 81,04% | 65,90% |

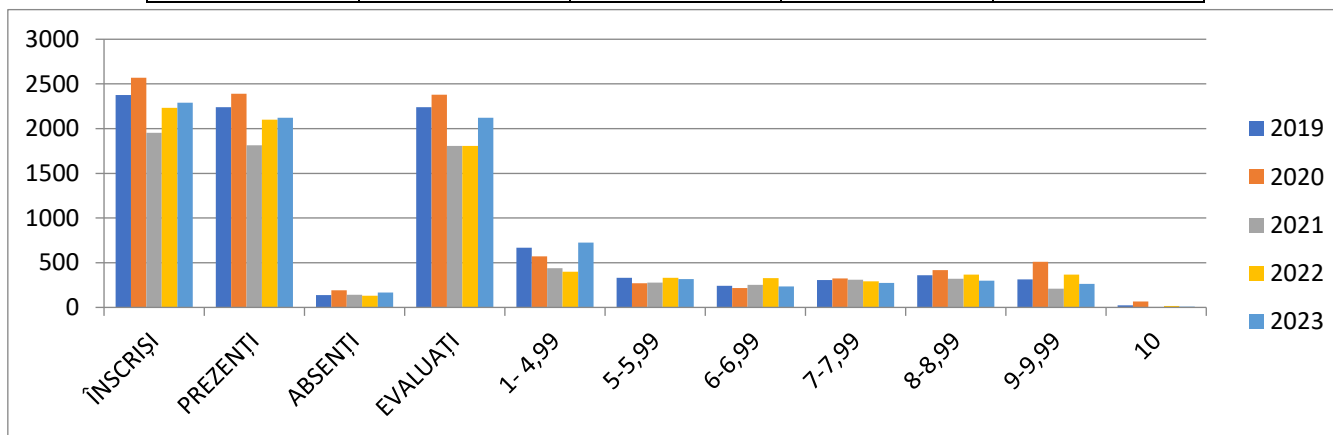

Rata de promovabilitate, la proba de limba și literatura română, a fost de **65,90%**, în timp ce la nivel național a fost de **77,4%**, comparativ cu anii precedenți, în care diferența promovabilității la nivelul județului, la această probă, nu depășea **10%** față de nivelul național. (rezultate anterioare la nivel național: 83,9% – 2021, 85,9% – 2022).

Se observă, în acest context, o scădere a nivelului de promovare cu **15,14.%** față de anul școlar anterior, dar și o scădere față de anii anteriori.

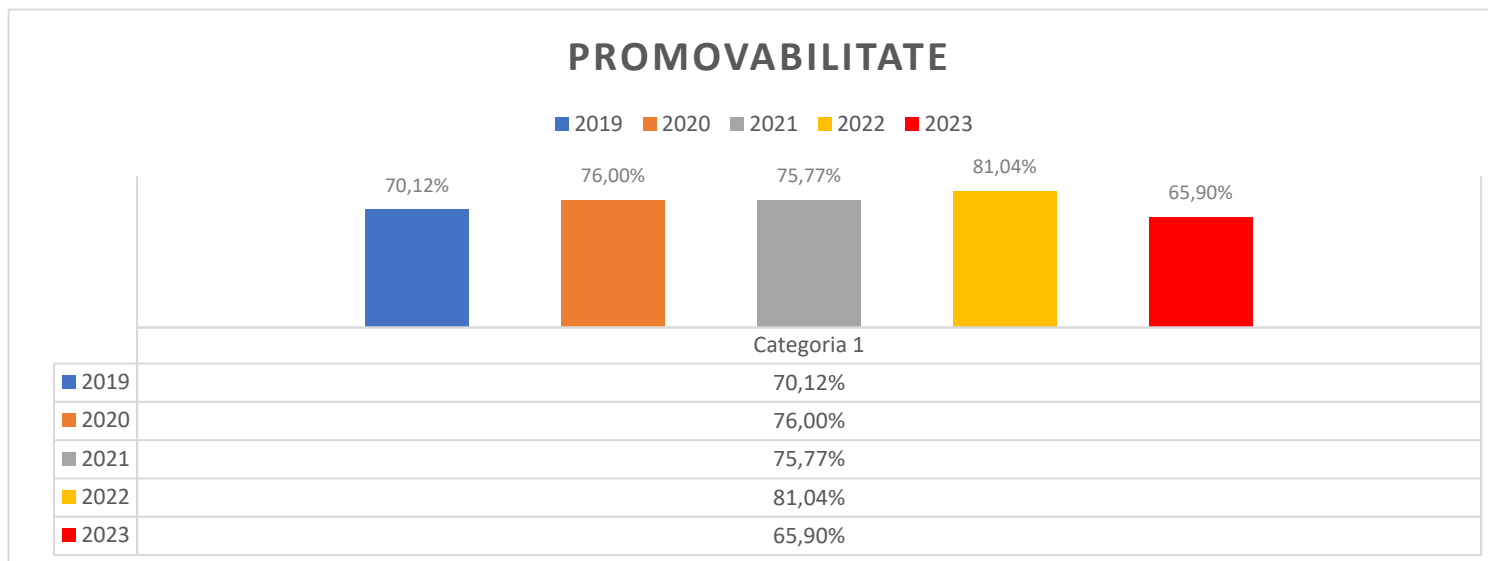

Comparativ cu examenul de evaluare din anii trecuți, rezultatele elevilor înregistrează un regres la limba și literatura română, deși în intervalul amintit – 5,00-7,99 – s-a observat o creștere, ca efect al orientării programelor de pregătire a elevilor spre atingerea pragului minim de promovare pentru elevii care întâmpină dificultăți la acest nivel, dar și a pragurilor superioare de notare în cazul elevilor care au obținut note peste 5 la simulare.

De asemenea se constată o descreștere semnificativă a ratei de promovare, cea mai mică în ultimii 5 ani, deși au fost amplificate eforturilor pentru pregătirea examenului din partea cadrelor didactice, dar cu interes scăzut al elevilor. Faptul că nu se mai ia în calcul media claselor V-VIII ar fi trebuit să îi motiveze, dar nu s-a întâmplat acest lucru.

Matematică
2019

| | INSCRIȘI | PREZENȚI | ABSENȚI | EVALUAȚI | TRANȘE DE NOTE: | | | | | | |
|-----------------------|----------|----------|---------|----------|-----------------|--------|--------|--------|--------|--------|----|
| | | | | | 1-4,99 | 5-5,99 | 6-6,99 | 7-7,99 | 8-8,99 | 9-9,99 | 10 |
| TOTAL DIN CARE: | 2377 | 2235 | 142 | 2235 | 1241 | 332 | 271 | 164 | 123 | 96 | 8 |

2020

| | INSCRIȘI | PREZENȚI | ABSENȚI | EVALUAȚI | TRANȘE DE NOTE: | | | | | | |
|-----------------------|----------|----------|---------|----------|-----------------|--------|--------|--------|--------|--------|----|
| | | | | | 1-4,99 | 5-5,99 | 6-6,99 | 7-7,99 | 8-8,99 | 9-9,99 | 10 |
| TOTAL DIN CARE: | 2569 | 2376 | 193 | 2376 | 1092 | 260 | 338 | 298 | 200 | 153 | 35 |

2021

| | INSCRIȘI | PREZENȚI | ABSENȚI | EVALUAȚI | TRANȘE DE NOTE: | | | | | | |
|--------------|----------|----------|---------|----------|-----------------|--------|--------|--------|--------|--------|----|
| | | | | | 1-4,99 | 5-5,99 | 6-6,99 | 7-7,99 | 8-8,99 | 9-9,99 | 10 |
| TOTAL DIN | 1995 | 1813 | 142 | 1813 | 818 | 302 | 228 | 176 | 161 | 117 | 11 |

| | | | | | | |
|-------|--|--|--|--|--|--|
| CARE: | | | | | | |
|-------|--|--|--|--|--|--|

2022

| | INSCRIȘI | PREZENȚI | ABSENȚI | EVALUAȚI | TRANȘE DE NOTE: | | | | | | |
|-----------------|----------|----------|---------|----------|-----------------|--------|--------|--------|--------|--------|----|
| | | | | | 1-4,99 | 5-5,99 | 6-6,99 | 7-7,99 | 8-8,99 | 9-9,99 | 10 |
| TOTAL DIN CARE: | 2231 | 2101 | 130 | 2101 | 749 | 418 | 334 | 242 | 202 | 128 | 28 |

2023

| | INSCRIȘI | PREZENȚI | ABSENȚI | EVALUAȚI | TRANȘE DE NOTE: | | | | | | |
|-----------------|----------|----------|---------|----------|-----------------|--------|--------|--------|--------|--------|----|
| | | | | | 1-4,99 | 5-5,99 | 6-6,99 | 7-7,99 | 8-8,99 | 9-9,99 | 10 |
| TOTAL DIN CARE: | 2290 | 2115 | 175 | 2115 | 786 | 350 | 284 | 298 | 250 | 131 | 16 |

La proba de matematică, un număr de 1329 de elevi au reușit să obțină note între 5 - 10, din care 16 note de 10, ceea ce corespunde unui procent de 62,83%.

Rata de participare a fost de 92,36%: 2115 de elevi prezenți (dintr-un total de 2290 de absolvenți înscriși). Dintre aceștia, 786 de candidați (37,16 %) au obținut medii sub 5 (cinci).

La matematică, spre deosebire de limba și literatura română, ca și anul trecut, se constată că procentul a scăzut pe tranșa 1-4,99 și a crescut ușor pe tranșa de medii 5,00-5,99. De asemenea, a scăzut și numărul notelor de 10, comparativ cu alți ani (2020, 2022).

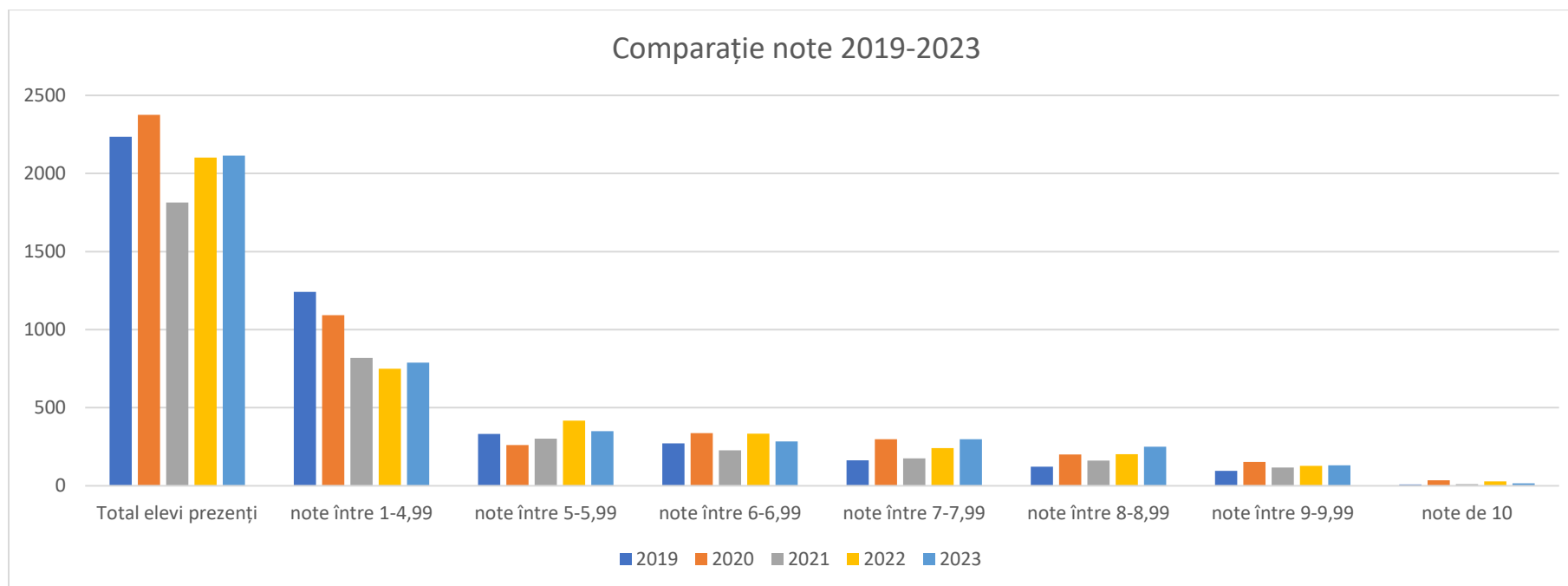

Promovabilitate pe cei 5 ani luați în calcul

| 2019 | 2020 | 2021 | 2022 | 2023 |
|--------|--------|--------|--------|--------|
| 44,40% | 54,04% | 54,88% | 64,35% | 62,84% |

Analizând rezultatele obținute, comparativ cu rezultatele obținute la examenele de Evaluare Națională din ultimii 5 ani, se constată o scădere a promovabilității față de anul 2022, dar peste media de promovabilitate din anii 2019, 2020 și 2021.

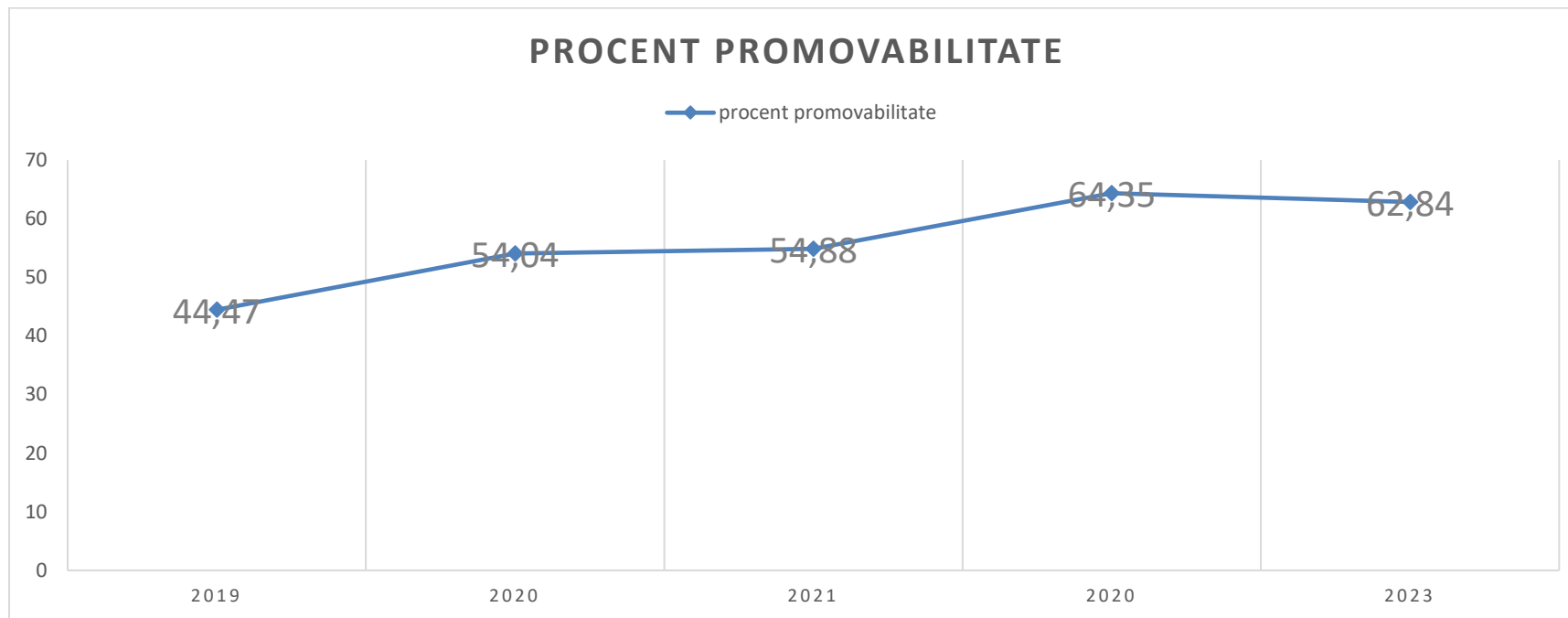

Promovabilitatea la matematică, a crescut în ultimii 5 ani, de la 44,40% în 2019 la 64,35% în 2022, această promovabilitate de 64,35% fiind cea mai bună din ultimii 5 ani. În anul 2023, promovabilitatea la această disciplină a scăzut ușor (1,51%).

Se constată o menținere a ratei de promovare, în contextul amplificării eforturilor pentru pregătirea examenului, orelor de pregătire remedială organizate în școli și a inspecțiilor de monitorizare (asistențele la orele de matematică) efectuate pe parcursul lunilor noiembrie 2022 - aprilie 2023.

Subiectele au fost de nivel mediu, adecvate nivelului de cunoștințe al elevilor.

Se remarcă, totodată, menținerea unui decalaj semnificativ între rezultatele obținute prin raportare la mediile de rezidență, tranșele de note situate peste 5.00 având o reprezentare mai amplă în cazul elevilor din unitățile școlare urbane. Pentru elevii din mediul rural, este necesară menținerea unui program diferențiat de pregătire pentru elevii ce se situează, ca nivel de cunoștințe / competențe, sub pragul minim de promovare a examenului.

Fiecare unitate de învățământ, pe lângă Raportul privind organizarea și desfășurarea examenului de evaluare națională transmis către I.Ș.J. Teleorman, a elaborat și un Plan de măsuri remediale în vederea îmbunătățirii rezultatelor elevilor, ca urmare a analizei rezultatelor obținute.

După analiza acestor rapoarte, precum și după centralizarea planurilor de măsuri remediale, Inspectoratul Școlar Județean Teleorman a identificat principalele cauze care au determinat rezultatele relativ slabe la examenul de evaluare națională ale unor elevi din mediul rural în special și a elaborat propriul plan de măsuri remediale.

Astfel, printre cauzele care au condus la eșecul școlar, respectiv pentru elevii care au obținut medii sub 5, se numără:

- Nivel de interes diminuat pentru performanță personală (atingerea nivelului maxim al potențialului individual), reflectat în procente de promovare;
- Absența pragului minim (nota 5 la Evaluarea Națională), care să condiționeze admiterea la liceu;
- Pregătirea examenelor se desfășoară, în unele cazuri, formal, doar în perioadele planificate la nivel de școală;
- Desfășurarea cursurilor online în anii trecuți și nu toți elevii au avut posibilitatea să participe de la început, deși în intervalul martie-august 2022 au fost efectuate cursuri remediale, dar nu în toate unitățile de învățământ;
- Frecventarea sporadică a cursurilor de către elevii romi;
- Solicitarea elevilor din mediul rural, de către părinți, în activitățile pe care aceștia le desfășoară;
- Formalismul unor cadre didactice în timpul desfășurării programului de pregătire suplimentară, mai ales în perioada de pregătire on-line;
- Nefamiliarizarea elevilor de către profesori cu modelele de subiecte propuse de CNPEE pentru examenul de Evaluare Națională și cu modalitatea de răspuns pe broșura propusă, deși în luna martie a fost acea simulare a examenului de Evaluare Națională;
- Lectura superficială a itemilor, ceea ce a condus la o înțelegere eronată a sarcinilor.
-

E. Analiza SWOT cu privire la modul de organizare și desfășurare a examenului, cu accentuarea punctelor tari și a punctelor slabe

Examenul de evaluare națională s-a desfășurat în conformitate cu prevederile metodologice și legislația în vigoare.

Puncte tari:

- toate centrele de comunicare au respectat procedurile de preluare și transmitere a subiectelor pentru examenul EN;
- numărul relativ mare de centre de comunicare (94 de centre) a redus din timpul de deplasare a subiectelor către unitățile de învățământ/ centre de examene;
- activitatea în centrele de examen, centrele de evaluare s-a desfășurat în conformitate cu prevederile *Metodologiei de organizare și desfășurare a evaluării naționale pentru elevii clasei a VIII-a*;
- folosirea aplicației on-line dedicate Evaluării Naționale a dus la eficientizarea procesului de evaluare națională, introducerea notelor în aplicație și obținerea unor rapoarte statistice relevante;
- procentul de participare a elevilor la examenul de evaluare națională a fost de 92,70% la limba română și 92,39% la matematică.

- experiența comisiei județene de organizare a EN.

Puncte slabe:

- dificultăți întâmpinate în stabilirea profesorilor evaluatori din cauza unui număr redus de cadre didactice de specialitate disponibil în fiecare unitate și care să fi participat la cursurile de evaluatori organizate de CNPEE;
- lipsa de experiență a asistenților, care, deși au fost instruiți, nu au verificat cu atenție completarea tipizatorilor de examen.

F. Propuneri de ameliorare a cadrului metodologic și procedural de organizare și desfășurare a examenului

Introducerea în fișa postului cadrelor didactice a obligativității participării la examenele naționale prin numire făcută de către directorul unității.

Criteriu la gradația de merit: Participarea de cel puțin trei ori în cinci ani la examenele naționale indiferent de calitatea pe care o are în comisie.

Menținerea transportului lucrărilor cu poșta specială.

G. Propuneri de măsuri de intervenție în vederea îmbunătățirii performanțelor școlare ale elevilor și reducerea decalajelor dintre performanțele obținute în mediul urban/ rural
PLAN DE ACȚIUNE LA NIVELUL JUDEȚULUI TELEORMAN PRIVIND ÎMBUNĂTĂȚIREA REZULTATELOR ELEVILOR LA EXAMENUL DE EVALUARE NAȚIONALĂ, 2023
Obiectiv general:

Creșterea promovabilității la examenul de Evaluare Națională 2024 cu cel puțin 5%

| Nr. crt. | Obiective | Măsuri/Acțiuni | Responsabilități | Termene | Indicatori de evaluare |
|----------|--|--|--|------------|---|
| 1. | Analiza progresului școlar al elevilor, comparația notelor obținute la examenul de Evaluare Națională 2023 cu notele obținute pe parcursul anului școlar 2022-2023 | 1. Realizarea unor analize comparative între rezultatele obținute la examenul de Evaluare Națională 2023 și cele obținute pe parcursul anului școlar 2022-2023 | Comisiile metodice Cadrele didactice care predau la cls. a VIII-a la disciplinele de examen | Iulie 2023 | Rapoarte narative de analiză comparativă la nivelul comisiilor metodice, depuse de director la ISJ Plan de măsuri remediale la |

| | | | | | |
|--|--|--|--|-----------------------|--|
| | | <p>2. Realizarea de către conducerea unităților de învățământ a planurilor remediale în vederea îmbunătățirii rezultatelor obținute;</p> <p>3. Realizarea unor întâlniri periodice cu părinții pentru informarea acestora privind rezultatele obținute, implicarea în stimularea și motivarea pregătirii pentru examene.</p> | Director/Director adjunct | | nivelul unităților |
| | | <p>1. Colectarea datelor statistice și interpretarea acestora la nivelul județului.</p> <p>2. Analiza rezultatelor obținute la nivelul județului în cadrul ședințelor de lucru cu inspectorii de specialitate la disciplinele de examen;</p> <p>3. Organizarea unor ședințe de</p> | <p>Comisia județeană de organizare a examenului de evaluare națională</p> <p>Inspectorii școlari pentru limba română și matematică</p> <p>Inspectori școlari</p> | Iulie-septembrie 2023 | <p>Rapoarte statistice</p> <p>Rapoarte analiză la nivel disciplină</p> <p>Raport de analiză și plan de măsuri realizat de fiecare inspector pentru zona arondată</p> |

| | | | | | |
|----|---|---|---|------------|--|
| | | lucru cu metodiștii, membrii consiliului consultativ, șefii cercurilor pedagogice în vederea analizei rezultatelor obținute, stabilirea unor măsuri remediale de îmbunătățire a rezultatelor. | Metodiști, membrii consiliilor consultative | | |
| 2. | Implementarea măsurilor remediale privind îmbunătățirea rezultatelor obținute | <p>1. Actualizarea la nivelul unităților de învățământ a graficului de pregătire suplimentară, informarea părinților privind orele de desfășurare;</p> <p>2. Transmiterea la IȘJ Teleorman a graficului de pregătire suplimentară;</p> <p>3. Realizarea la disciplinele de examen a unor activități diferențiate în funcție de progresele individuale obținute de fiecare elev în parte;</p> <p>4. Derularea unor activități de conștientizare a elevilor privind importanța promovării examenului de Evaluare Națională;</p> | <p>Director/Director adjunct</p> <p>Cadre didactice</p> | 30.09.2023 | <p>Grafic pregătire suplimentară actualizat, cu tematica pregătirii pentru fiecare disciplină</p> <p>Fișe de lucru diferențiate, specifice categoriilor de competențe la care elevul prezintă lacune.</p> <p>Activități de informare și conștientizare desfășurate</p> |
| | | | | Permanent | |

| | | | | | |
|----|---|--|---------------------|--|--|
| | | <p>5. Monitorizarea prezenței la cursuri a elevilor din clasa a VIII;</p> <p>6. Monitorizarea prezenței la orele de pregătire suplimentară în vederea îmbunătățirii cunoștințelor necesare susținerii examenului;</p> <p>7. Evaluarea periodică a cunoștințelor elevilor clasei a VIII-a la disciplinele de examen pe baza unor teste elaborate în concordanță cu programa pentru examenul de Evaluare Națională 2023;</p> <p>8. Parcurgerea integrală a materiei la disciplinele de examen.</p> | | <p>Permanent</p> <p>Permanent</p> <p>Permanent</p> | <p>Tabele centralizatoare prezență</p> <p>Teste administrate la nivelul unităților de învățământ</p> <p>Planificări, condică de prezență</p> <p>Asistențe la ore</p> |
| 3. | Monitorizarea unităților de învățământ privind pregătirea pentru examenul de Evaluare Națională 2024 prin inspecția școlară | 1. Realizarea de inspecții în unitățile de învățământ cu procent de promovare scăzut, cu precădere a celor cu promovabilitate 0%, în vederea sprijinirii acestora în | Inspectorii școlari | Permanent | Rapoarte inspecții |

| | | | | | |
|--|--|--|--|-----------------------------------|---|
| | | <p>îmbunătățirea rezultatelor școlare;</p> <p>2. Derularea unor inspecții de specialitate la disciplinele de examen în unitățile de învățământ cu promovabilitate 0%, cu scopul de a îmbunătăți competențele cadrelor didactice</p> <p>3. Derularea unor activități de monitorizare a frecvenței elevilor la orele de pregătire suplimentară;</p> <p>4. Elaborarea la nivelul Consiliului consultativ de la disciplinele de examen a unor teste în conformitate cu programa școlară de examen, în vederea utilizării acestora de către cadrele didactice din școli la evaluările periodice</p> | <p>Inspectorii școlari pentru limba română și matematică Metodiști, membrii consiliilor consultative</p> | <p>Permanent</p> <p>permanent</p> | <p>Procese verbale inspecții</p> <p>Teste elaborate</p> |
|--|--|--|--|-----------------------------------|---|

| | | | | | |
|----|---|---|---|---------------|---|
| 4. | Implicarea familiei în îmbunătățirea rezultatelor obținute de elevi | <p>1. Prezentarea în cadrul ședințelor cu elevii de clasa a VIII-a a rezultatelor obținute în anul școlar precedent</p> <p>2. Informarea periodică a părinților privind rezultatele obținute la disciplinele de examen și a stadiului pregătirii elevilor pentru examenul de Evaluare națională</p> | <p>Directorii unităților de învățământ</p> <p>Profesorii diriginți</p> | Periodic | <p>Ședințe cu părinții</p> <p>Informări</p> |
| 5. | Îmbunătățirea rezultatelor școlare | Organizarea, la nivel județean, a unei simulări a examenului de Evaluare Națională, cu corectarea lucrărilor în altă unitate de învățământ/nivel județean | <p>Inspectorii de specialitate</p> <p>Directorii unităților de învățământ</p> | Ianuarie 2024 | Procent de promovabilitate |

Examenul de Bacalaureat național - 2023

A. SESIUNEA IUNIE-IULIE 2023

I. ORGANIZAREA ȘI DESFĂȘURAREA EXAMENULUI DE BACALAUREAT

Cadrul normativ pentru organizarea și desfășurarea examenului de bacalaureat 2023 a cuprins:

- OME nr. 5242 din 31 august 2022 privind organizarea și desfășurarea examenului național de bacalaureat – 2023, prevederile OME nr. 3930 din 5 aprilie 2023 pentru modificarea și completarea Ordinului ministrului educației nr. 5242/2022 privind organizarea și desfășurarea examenului național de bacalaureat – 2023;
- Anexa 2 la OMECTS nr. 4799/2010 – Metodologia de organizare și desfășurare a examenului de bacalaureat – valabilă și pentru examenul național de bacalaureat – 2022;
- Anexa 3 la OMECTS nr. 4799/2010 – Metodologia de organizare și desfășurare a examenului de bacalaureat – valabilă și pentru examenul național de bacalaureat -2022;
- Procedura nr. 27897/22.05.2023 – privind componența și atribuțiile membrilor comisiilor din centrele de examen, din centrele zonale de examen și din centrele regionale/ județene/ al municipiului București de contestații, modalitatea de secretizare și de securizare a lucrărilor scrise și de transport al lucrărilor de la centrele de examen la centrele zonale de evaluare și la centrele regionale de contestații, modalitatea de evaluare a lucrărilor, de soluționare a contestațiilor, precum și consemnarea în catalogul electronic a rezultatelor obținute de candidați la evaluarea națională pentru absolvenții clasei a VIII-a și la examenul național de bacalaureat, în anul școlar 2022-2023;
- Procedura nr. 27897/04.05.2023 – privind selecția și nominalizare a președinților comisiilor din centrele de examene și din centrele zonale de evaluare în cadrul examenului național de bacalaureat – 2023;
- Procedura nr. 26112/5.03.2023 – privind activitatea de supraveghere audio-video, prin intermediul sistemelor de supraveghere audio-video, în unitățile de învățământ din sistemul național de învățământ, pe perioada desfășurării probelor și activităților specifice din cadrul examenelor naționale susținute de absolvenții claselor a VIII-a și a XII-a/a XIII-a în anul școlar 2022-2023;
- Procedura nr. 33.576/31.10.2022 – cu privire la asigurarea condițiilor de egalizare a șanselor pentru elevii cu deficiențe de vedere, deficiențe de auz și tulburări de neurodezvoltare care susțin examenele naționale: evaluarea națională pentru absolvenții clasei a VIII-a și examenul național de bacalaureat - sesiunea 2023;
- Procedura nr. 27432/04.05.2023 – privind modul de comunicare a rezultatelor obținute de candidați la examenul național de bacalaureat – 2023.
 - Lista olimpiadelor și concursurilor internaționale pentru care se poate echivala proba la o disciplină de examen – nr. 27254/25.04.2023,
 - Adresa nr. 27366/02.05.2023 – aprobarea tipizatului foii de examen pentru probele examenului național de bacalaureat – 2023,

- Adresa nr. 27470/05.05.2023 - Precizări cu privire la completarea foilor tipizate de examen, secretizarea și resecretizarea lucrărilor scrise în cadrul examenului național de bacalaureat – 2023,

La nivelul județului Teleorman, coordonarea organizării și desfășurării examenului de bacalaureat a fost realizată de comisia județeană de bacalaureat. Comisia județeană de bacalaureat a fost numită prin decizia nr. 313/22.03.2023, modificată prin decizia nr. 740/19.06.2023, având următoarea componență:

Președinte:

- prof. Ilie Sorin Gabriel, inspector școlar general,

Vicepreședinte:

- prof. Negrea Alexandra inspector școlar pentru managementul resurselor umane și geografie,

Secretari:

- prof. Cojocaru Ion, inspector școlar pentru fizică, chimie, biologie - responsabil cu activitatea de comunicații virtuale la nivelul IȘJ Teleorman,
- Beșcu Monica - inspector școlar pentru educație timpurie,

Membri:

- prof. Lăpădatu Angela Gabriela, inspector școlar pentru limbi moderne,
- prof. Costică Daniela Elena, inspector școlar pentru limba română
- prof. Ionescu Florența, inspector școlar pentru managementul resurselor umane și informatică,
- prof. Țuică Maria Elena, inspector școlar pentru monitorizarea programelor privind accesul la educație,
- prof. Ștefan Florin, inspector școlar pentru istorie și științe socio-umane.

Comisiile de bacalaureat din cele 10 centre de examen și din cele 2 centre zonale de evaluare au fost constituite în conformitate cu prevederile metodologiei în vigoare și numite prin decizii ale inspectorului școlar general.

Conform atribuțiilor prevăzute în Procedura nr. 27897/22.05.2023 – privind componența și atribuțiile membrilor comisiilor din centrele de examen, din centrele zonale de examen și din centrele regionale/ județene/ al municipiului București de contestații, modalitatea de secretizare și de securizare a lucrărilor scrise și de transport al lucrărilor de la centrele de examen la centrele zonale de evaluare și la centrele regionale de contestații, modalitatea de evaluare a lucrărilor, de soluționare a contestațiilor, precum și consemnarea în catalogul electronic a rezultatelor obținute de candidați la evaluarea națională pentru absolvenții clasei a VIII-a și la examenul național de bacalaureat, în anul școlar 2022-2023, comisia județeană de bacalaureat **a luat măsurile necesare pentru:**

- asigurarea condițiilor necesare organizării și desfășurării probelor scrise (în centrele de examen): sălile în care se desfășoară probele, imprimantele pentru lucrările scrise, copiatoare, fișete pentru păstrarea documentelor de bacalaureat în deplină siguranță, calculatoare, telefon, fax, conexiune internet etc.,
- identificarea și stabilirea soluțiilor/măsurilor de rezervă pentru activitatea de preluare a subiectelor, în situația în care apar defecțiuni tehnice sau de alt tip,
- dotarea cu camere de supraveghere audio-video funcționale a sălilor de clasă din centrele de examen, în care se desfășoară probele examenului de bacalaureat național, a sălilor în care se descarcă subiectele (camerele securizate), a sălilor în care comisiile de bacalaureat își desfășoară activitatea specifică și a sălilor în care se face evaluarea lucrărilor în centrele zonale de evaluare. Poziționarea camerelor de supraveghere audio-video astfel încât să asigure o vizibilitate integrală a sălii. Afișarea informațiilor referitoare la existența camerelor de supraveghere, conform prevederilor Procedurii Operaționale nr. 26112/5.03.2023,

- asigurarea asistenței medicale și a pazei/ordinii pe durata probelor. În acest sens, Comisia județeană de bacalaureat, conform art. 11 din Metodologia de organizare și desfășurare a examenului de bacalaureat național, 2023, Anexa 2 la O.M.E.C.T.S. nr. 4799/31.08.2010, cu modificările și completările ulterioare, a transmis adrese către Inspectoratul de Jandarmi Județean Teleorman, I.J.J. Teleorman, Inspectoratul de Poliție Teleorman, către Direcția de Sănătate Publică Teleorman, Primăriile Alexandria, Turnu Măgurele, Roșiorii de Vede, Zimnicea, Videle, S.C. RCS-RDS Teleorman, CEZ SA Teleorman, SC Telecom Teleorman. În toate centrele de examen a fost asigurată asistența medicală de către DSP Teleorman/Primării-Direcția de asistență socială (adrese nr. 5066/06.06.2023, adrese nr. 5116/07.06.2023),
- elaborarea unui Plan de rezervă IȘJ Teleorman, înregistrat cu nr. 5535/20.06.2023, pentru rezolvarea situațiilor excepționale apărute în timpul desfășurării probelor scrise ale examenului de bacalaureat, sesiunea iunie-iulie 2023,
- descurajarea strănerii oricăror tipuri de fonduri de la elevi/părinți/alte persoane fizice sau juridice prin prezentarea prevederilor art. 95 din metodologia de examen la ședințele cu directorii din unitățile de învățământ liceal și la ședința de instruire organizată de CJB Teleorman,
- asigurarea canalelor de sesizare a unor eventuale fapte de corupție prin afișarea la loc vizibile cât și pe fiecare ușă de examen a numărului de telefon TEL VERDE și a adresei site-ului dedicat semnalării eventualelor fapte de corupție,
- asigurarea, în fiecare dintre cele 10 centre de examen și celor 2 centre zonale de evaluare, a dotării cu camere de supraveghere audio-video funcționale a sălilor de clasă din unitățile de învățământ în care se desfășoară probele pentru examenul de bacalaureat național - 2023, a sălilor în care se descarcă subiectele și a sălilor în care se face evaluarea lucrărilor. Poziționarea camerelor de supraveghere astfel încât să asigure o vizibilitate integrală a sălii. De asemenea, fiecare spațiu destinat desfășurării activităților specifice din cadrul centrelor de examen și al centrelor zonale de evaluare a fost semnalat prin afișaz corespunzător, conform procedurii operaționale nr. 26112/5.03.2023, prin intermediul sistemelor de supraveghere audio-video, în unitățile școlare din sistemul național de învățământ, pe perioada desfășurării probelor și activităților specifice din cadrul examenelor naționale în anul școlar 2022-2023,
- constituirea comisiilor din centrele de examen și a comisiilor din centrele zonale de evaluare prin tragere la sorți conform prevederilor Metodologiei în vigoare și ale procedurii nr. 27897/04.05.2023, de selecție și nominalizare a președinților comisiilor din centrele de examen și din centrele zonale de evaluare în cadrul examenului de bacalaureat național – 2023,
- asigurarea înscrierii candidaților la examenul național de bacalaureat, sesiunea iunie – iulie 2023, cu respectarea procedurilor în vigoare. (Procedura nr. 27271/26.04.2023 privind înscrierea la examenul național de bacalaureat 2023); Arondarea elevilor la centrele de examen s-a realizat cu respectarea prevederilor legale în vigoare, astfel:
 - COLEGIUL NAȚIONAL PEDAGOGIC "MIRCEA SCARLAT" ALEXANDRIA - 233 candidați;
 - COLEGIUL NAȚIONAL "ALEXANDRU IOAN CUZA" ALEXANDRIA - 232 candidați;
 - LICEUL TEORETIC "ALEXANDRU GHICA" ALEXANDRIA - 322 candidați;
 - LICEUL TEHNOLOGIC NICOLAE BĂLCESCU ALEXANDRIA - 110 candidați;
 - LICEUL TEORETIC ZIMNICEA - 126 candidați;
 - LICEUL TEHNOLOGIC ANGHEL SALIGNY ROȘIORII DE VEDE - 106 candidați;
 - LICEUL TEHNOLOGIC "VIRGIL MADGEARU" ROȘIORI DE VEDE - 344 candidați;
 - COLEGIUL NAȚIONAL "UNIREA" TURNU MĂGURELE - 133 candidați;

- LICEUL TEORETIC MARIN PREDA TURNU MĂGURELE – 108 candidați;
- LICEUL TEORETIC VIDELE - 229 candidați.

Total: 1948 candidați.

Centrele zonale de evaluare au fost organizate la Școala Gimnazială Mihai Viteazul Alexandria și la Școala Gimnazială Ștefan cel Mare Alexandria.

- verificarea, în centrele de examen, a dosarelor de înscriere la examenul de bacalaureat național, sesiunea iunie-iulie 2023, ale candidaților.
- arondarea corectă a candidaților care au absolvit specializări/calificări autorizate să funcționeze provizoriu la unități de învățământ în care funcționează specializări/calificări acreditate identice cu cele ale absolvenților, în unități de învățământ din județ. Au fost arondați 40 de candidați care au absolvit specializări/calificări autorizate să funcționeze provizoriu la unități de învățământ în care funcționează specializări/calificări acreditate identice cu cele ale absolvenților, în unități de învățământ din județ (1 candidat s- specializarea Tehnician prelucrări mecanice, arondat la CE Liceul Tehnologic A. Saligny Roșiorii de Vede); 29 de candidați – specializarea Filologie la CE Liceul Tehnologic Virgil Madgearu Roșiorii de Vede; 10 candidați – specializarea Științe ale Naturii la Colegiul Național Alexandru Ioan Cuza Alexandria),
- delegarea echipelor de monitorizare, atât în ziua anterioară începerii probelor scrise (pentru verificarea pregătirii centrelor de examen) cât și în fiecare zi de probă scrisă; au fost monitorizate toate cele 10 centre de examen și cele două centre zonale de evaluare. Au fost încheiate procese – verbale de monitorizare de către delegații CJB Teleorman.
- lista cu propuneri de președinți din învățământul preuniversitar a fost transmisă M.E. și a fost utilizată pentru tragerea la sorți a președinților din CE și CZE, din data de 24.06.2023, în videoconferința M.E., conform Procedurii de selecție și numire a cadrelor didactice din învățământul preuniversitar în calitate de președinți ai comisiilor de bacalaureat din centrele de examen și din centrele zonale de evaluare.

De asemenea:

- Comisia județeană de bacalaureat a desfășurat ședințe de instruire cu președinții comisiilor de bacalaureat, cu persoanele de contact (responsabilii cu comunicațiile virtuale, cu persoanele responsabile cu sistemelor de supraveghere audio-video din centrele de examen /centrele zonale de evaluare, cu observatorii din partea EDUPART (Instruirea președinților, vicepreședinților, persoanelor de contact s-a făcut în ședința de instruire (proces verbal nr. 5712/25.06.2023). Au fost, de asemenea, desfășurate ședințe de instruire cu persoanele de contact (persoane responsabile cu comunicațiile din centrele de examen), informaticienii din centrele zonale de evaluare (proces verbal nr. 5711/25.06.2023) și persoanele responsabile cu supravegherea audio-vifeco (proces-verbal nr. 5708/25.06.2023).
- S-a asigurat asistența medicală în toate cele 9 centre de examen și în cele două centre zonale de evaluare, conform programării transmise de DSP Teleorman,
- Pentru buna desfășurare a examenului de bacalaureat, la ședința de instruire, fiecare președinte a primit electronic (pe adresa de mail dedicată Centrului de Examen/Centrului Zonal de Evaluare, pachetul de proceduri specifice,
- În fiecare centru de examen, înaintea fiecărei probe de examen, s-a efectuat instruirea asistenților. Au fost completate și înregistrate declarații pe proprie răspundere și angajamente ale membrilor comisiilor.

În CZE s-a efectuat instruirea profesorilor evaluatori, în fiecare zi de probă, după afișarea baremului de evaluare și de notare de către inspectorii de specialitate/persoane membre ale CNPEE. Au fost completate și înregistrate declarații pe proprie răspundere și angajamente ale membrilor comisiilor. Informarea privind arondarea școlilor la unitățile de învățământ – centre de examen în care se susțin probe scrise, afișarea repartizării candidaților în sălile de clasă și afișarea listelor la loc vizibil s-a realizat prin afișare pe site-ul ISJ Teleorman (<http://www.isjtr.ro/examene/bacalaureat.html>) și la fiecare centru de examen și pe forumul securizat al directorilor (<https://forum.isjtr.ro/>),

În județul Teleorman s-au obținut aprobări ale Comisiei Naționale de Bacalaureat pentru următoarele cazuri speciale:

1. Aprobarea nr. 1724/DGIP/22.06.2023 pentru candidatul COCEAN ȘTEFAN LUCIAN CEZAR – CE - Liceului Teoretic Zimnicea (susținerea probelor scrise ale examenului de bacalaureat național, sesiunea iunie-iulie 2023, la Institutul Oncologic „Pr. Dr. Al Trestioreanu” București);
 2. Aprobarea nr. 1387/DGIP/08.06.2023 pentru candidatul FERARU MARIUS – CE - Liceului Teoretic Videle (susținerea probelor scrise în prezența unui însoțitor, stabilit conform art. 18, alin (7) din Procedura ME 33.576/31.10.2022, cadru didactic cu specializarea Psihopedagogie/Psihologie/Pedagogie; transmiterea subiectelor prin dicatre de către unul dintre profesorii asistenți);
 3. redactarea lucrării scrise prin dicatre de către candidat către unul dintre profesorii asistenți; mărirea cu maximum 2 ore a timpului destinat efectuării lucrării scrise; susținerea examenului în sală separată;
 4. Aprobarea nr. 1636/DGIP/19.06.2023 pentru candidata IANCU ALEXANDRA MARIA – CE - Liceul Tehnologic Virgil Madgearu Alexandria (mărirea cu maximum 2 ore a timpului destinat efectuării lucrărilor scrise);
 5. Aprobarea nr. 1636/DGIP/19.06.2023 pentru candidata LUPU FLAVIA-GEORGIANA – CE - Liceului Tehnologic Virgil Madgearu Roșiorii de Vede (însoțirea candidatei, pe parcursul desfășurării probelor scrise, de către un cadru didactic de sprijin);
 6. Aprobarea nr. 1636/DGIP/19.06.2023 pentru candidata BUZICĂ ANDREEA CRISTINA – CE - Colegiului Național Alexandru Ioan Cuza Alexandria (asigurarea accesului în sala de examen cu dispozitivul medical alcătuit din pompa de insulină augmentată cu sistem de monitorizare glicemică continuă, conform certificatului medical nr. 2690/07.06.2023),
- În activitatea de transfer a subiectelor și a transportului acestora în sălile de examen s-au respectat prevederile procedurii de transfer/preluare de subiecte (Procedura nr. 27.897/22.05.2023 privind componența și atribuțiile membrilor Comisiilor din centrele de examen, din centrele zonale de examen și din centrele regionale/ județene/ al municipiului București de contestații, modalitatea de secretizare și de securizare a lucrărilor scrise și de transport al lucrărilor de la centrele de examen la centrele zonale de evaluare și la centrele regionale de contestații, modalitatea de evaluare a lucrărilor, de soluționare a contestațiilor, precum și consemnarea în catalogul electronic a rezultatelor obținute de candidați la evaluarea națională pentru absolvenții clasei a VIII-a și la examenul național de bacalaureat, în anul școlar 2022-2023),
 - Secretizarea lucrărilor scrise s-a realizat conform precizărilor ME nr. 27470/05.05.2023,
 - Pe întreaga perioadă probelor scrise ale examenului de bacalaureat, sesiunea iunie-iulie 2023, s-a asigurat transportul și securitatea lucrărilor scrise conform Procedurii nr. 27.897/22.05.2023,
 - Zilnic, până la ora 10:00, pe perioada derulării examenului de bacalaureat, s-au înregistrat situațiile statistice specifice și au fost transmise, conform precizărilor la ME.

Desfășurarea probelor scrise – rezultate

1. Rezultate înainte de contestații:

Lucrările scrise au fost evaluate în centrul zonal de evaluare din municipiul București, iar județul Teleorman a fost județ evaluator pentru lucrările scrise din județul Ilfov.

Rata de promovare, pe județ, în sesiunea iunie-iulie 2023, înainte de contestații, a fost **59,13%**.

Rezultatele candidaților (toate promoțiile), pe tranșe de medii, înainte de contestații:

Rata de promovare la nivel județean, defalcată pe promoții:

a. Toate promoțiile:

| | Inscrisi | Prezenti | Neprezentati | Eliminati | Respinsi, din care: | Respinsi cu medii | Reusiti TOTAL | Reusiti 6-6,99 | Reusiti 7-7,99 | Reusiti 8-8,99 | Reusiti 9-9,99 | Reusiti 10 | Promovabilitate |
|-------|-------------|-------------|--------------|-----------|---------------------|-------------------|---------------|----------------|----------------|----------------|----------------|------------|-----------------|
| TOTAL | 1943 | 1813 | 130 | 1 | 740 | 139 | 1072 | 327 | 292 | 292 | 160 | 1 | 59,13% |

Situație statistică - toate promoțiile

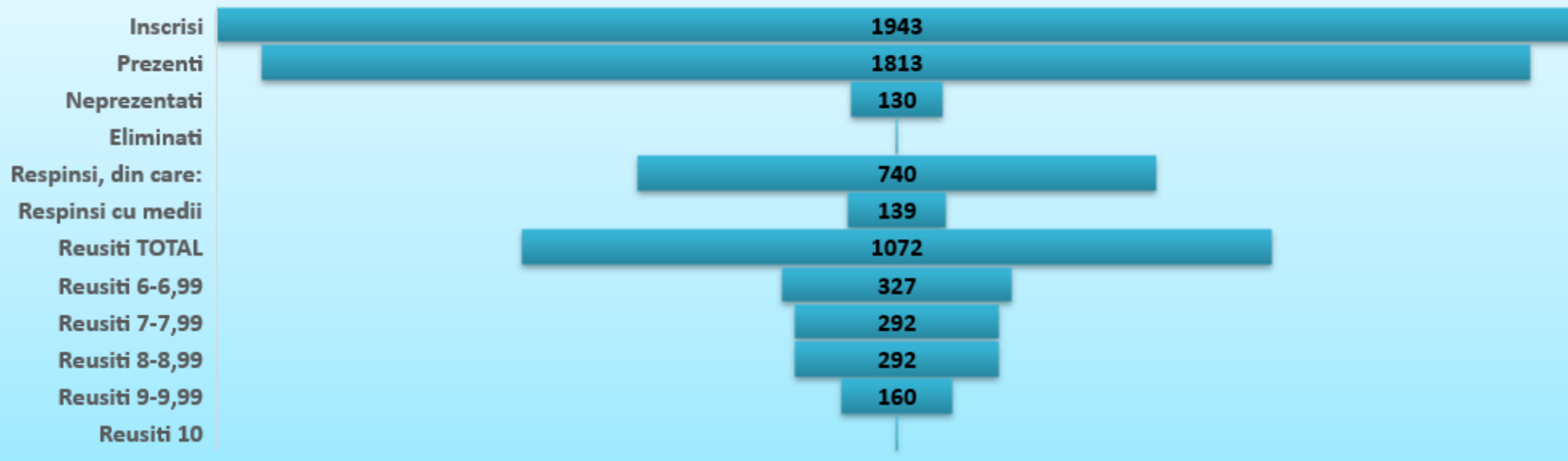

b. promoția 2022-2023:

| | Inscrisi | Promovabilitate % | Prezenti | Neprezentati | Eliminati | Respinsi | Respinsi cu medii peste 5,00 | Reusiti TOTAL | Reusiti 6-6,99 | Reusiti 7-7,99 | Reusiti 8-8,99 | Reusiti 9-9,99 | Reusiti 10 |
|--------------|-------------|-------------------|-------------|--------------|-----------|------------|------------------------------|---------------|----------------|----------------|----------------|----------------|------------|
| TOTAL | 1588 | 64,93 | 1520 | 68 | 1 | 532 | 79 | 987 | 249 | 285 | 292 | 160 | 1 |

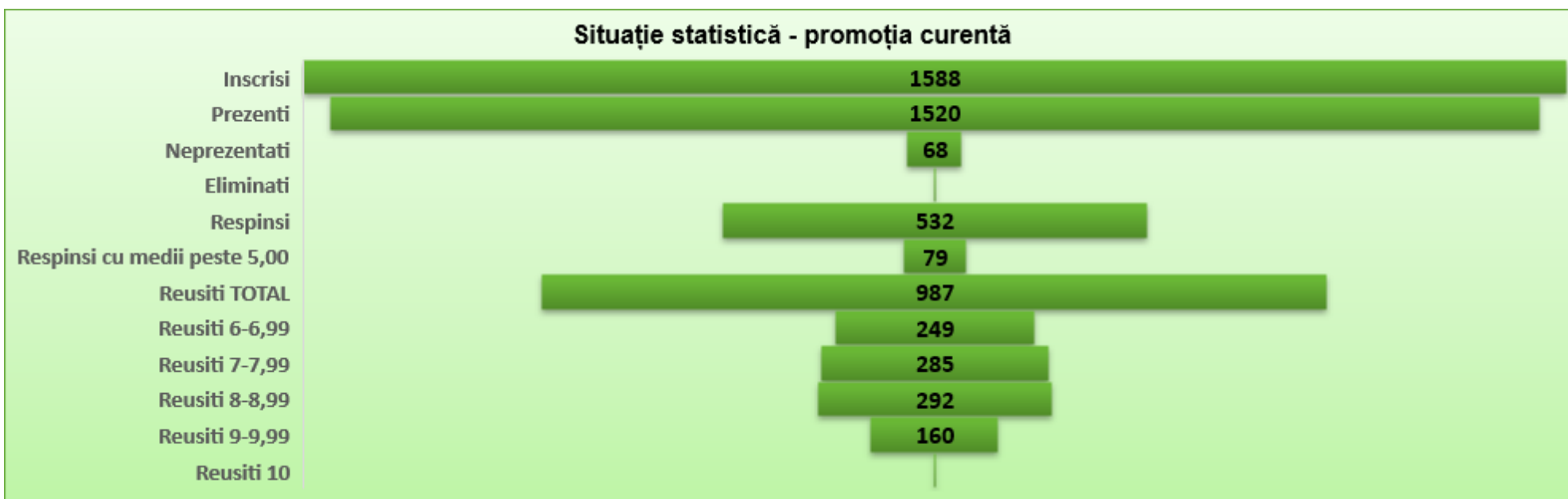
Situație statistică - promoția curentă

c. promoții anterioare:

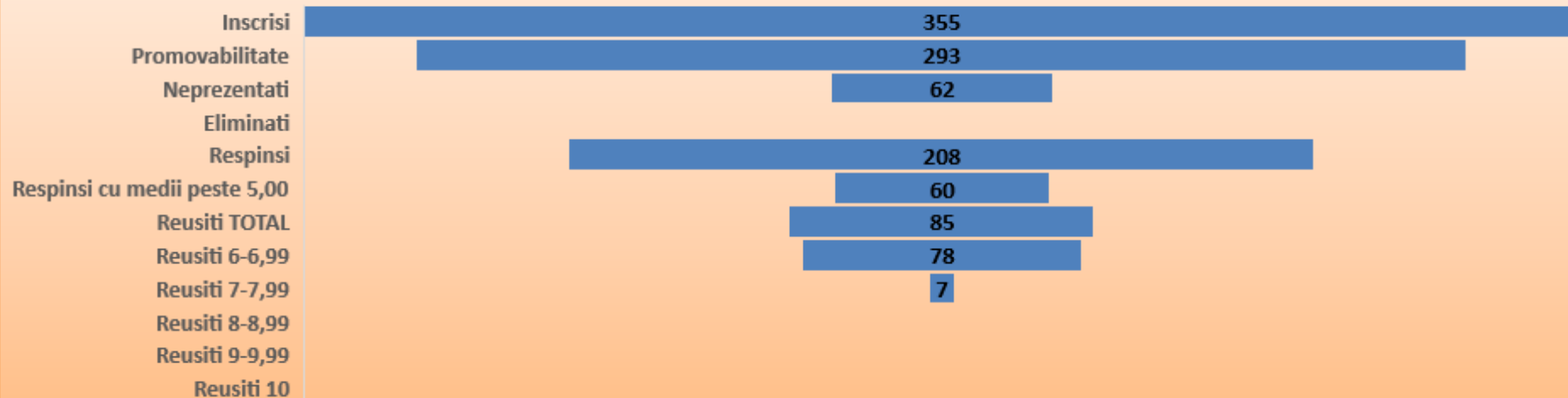
| | Inscrisi | Promovabilitate | Prezenti | Neprezentati | Eliminati | Respinsi | Respinsi cu medii peste 5,00 | Reusiti TOTAL | Reusiti 6-6,99 | Reusiti 7-7,99 | Reusiti 8-8,99 | Reusiti 9-9,99 | Reusiti 10 |
|--------------|------------|-----------------|---------------|--------------|-----------|------------|------------------------------|---------------|----------------|----------------|----------------|----------------|------------|
| TOTAL | 355 | 293 | 23,94% | 62 | 0 | 208 | 60 | 85 | 78 | 7 | 0 | 0 | 0 |

Situație statistică - promoția curentă

Rata de promovare, pe licee, toate promoțiile:

| Unitate | Localitate | Inscrisi | Cu toate rezultate | Incarcare | Promovabilitate | Prezenți | Neprezentati | Eliminați | Respinsi | Respinsi cu medii | Reușiți TOTAL | Reușiți 6-6,99 | Reușiți 7-7,99 | Reușiți 8-8,99 | Reușiți 9-9,99 | Reușiți 10 |
|--|-------------------|----------|--------------------|-----------|-----------------|----------|--------------|-----------|----------|-------------------|---------------|----------------|----------------|----------------|----------------|------------|
| TOTAL | | 1943 | 1943 | 100.00 | 59.13 | 1813 | 130 | 1 | 740 | 139 | 1072 | 327 | 292 | 292 | 160 | 1 |
| COLEGIUL NAȚIONAL "ALEXANDRU IOAN CUZA" ALEXANDRIA | ALEXANDRIA | 206 | 206 | 100.00 | 85.22 | 203 | 3 | 0 | 30 | 9 | 173 | 31 | 43 | 71 | 28 | 0 |
| COLEGIUL NAȚIONAL "ANASTASESCU" ROȘIORI DE VEDE | ROȘIORI DE VEDE | 178 | 178 | 100.00 | 80.68 | 176 | 2 | 0 | 34 | 5 | 142 | 34 | 39 | 40 | 29 | 0 |
| COLEGIUL NAȚIONAL PEDAGOGIC "MIRCEA SCARLAT" ALEXANDRIA | ALEXANDRIA | 212 | 212 | 100.00 | 84.29 | 210 | 2 | 0 | 33 | 6 | 177 | 28 | 42 | 70 | 36 | 1 |
| COLEGIUL NAȚIONAL "UNIREA" TURNU MĂGURELE | TURNU MĂGURELE | 133 | 133 | 100.00 | 77.69 | 130 | 3 | 0 | 29 | 11 | 101 | 22 | 30 | 25 | 24 | 0 |
| LICEUL TEHNOLOGIC "ANGHEL SALIGNY" ROȘIORI DE VEDE | ROȘIORI DE VEDE | 106 | 106 | 100.00 | 37.63 | 93 | 13 | 0 | 58 | 7 | 35 | 19 | 6 | 8 | 2 | 0 |
| LICEUL TEHNOLOGIC DRĂGĂNEȘTI-VLAȘCA | DRĂGĂNEȘTI-VLAȘCA | 26 | 26 | 100.00 | .00 | 20 | 6 | 0 | 20 | 2 | 0 | 0 | 0 | 0 | 0 | 0 |
| LICEUL TEHNOLOGIC "GENERAL DAVID PRAPORGESCU" TURNU MĂGURELE | TURNU MĂGURELE | 10 | 10 | 100.00 | 11.11 | 9 | 1 | 0 | 8 | 1 | 1 | 1 | 0 | 0 | 0 | 0 |
| LICEUL TEHNOLOGIC "NICOLAE BĂLCESCU" ALEXANDRIA | ALEXANDRIA | 53 | 53 | 100.00 | 13.04 | 46 | 7 | 0 | 40 | 8 | 6 | 4 | 2 | 0 | 0 | 0 |

| | | | | | | | | | | | | | | | | |
|---|-----------------|-----|-----|--------|-------|-----|----|---|-----|----|-----|----|----|----|----|---|
| LICEUL TEHNOLOGIC NR. 1 ALEXANDRIA | ALEXANDRIA | 57 | 57 | 100.00 | 17.02 | 47 | 10 | 0 | 39 | 4 | 8 | 5 | 3 | 0 | 0 | 0 |
| LICEUL TEHNOLOGIC "SF. HARALAMBIE" TURNU MĂGURELE | TURNU MĂGURELE | 21 | 21 | 100.00 | 13.33 | 15 | 6 | 0 | 13 | 1 | 2 | 2 | 0 | 0 | 0 | 0 |
| LICEUL TEHNOLOGIC "VIRGIL MADGEARU" ROȘIORI DE VEDE | ROȘIORI DE VEDE | 166 | 166 | 100.00 | 42.18 | 147 | 19 | 0 | 85 | 15 | 62 | 42 | 16 | 4 | 0 | 0 |
| LICEUL TEORETIC "ALEXANDRU GHICA" ALEXANDRIA | ALEXANDRIA | 167 | 167 | 100.00 | 67.09 | 158 | 9 | 1 | 51 | 13 | 106 | 36 | 30 | 26 | 14 | 0 |
| LICEUL TEORETIC "CONSTANTIN NOICA" ALEXANDRIA | ALEXANDRIA | 155 | 155 | 100.00 | 29.93 | 147 | 8 | 0 | 103 | 24 | 44 | 29 | 12 | 3 | 0 | 0 |
| LICEUL TEORETIC "MARIN PREDĂ" TURNU MĂGURELE | TURNU MĂGURELE | 77 | 77 | 100.00 | 58.11 | 74 | 3 | 0 | 31 | 10 | 43 | 19 | 11 | 8 | 5 | 0 |
| LICEUL TEORETIC OLTENI | OLTENI | 21 | 21 | 100.00 | .00 | 18 | 3 | 0 | 18 | 0 | 0 | 0 | 0 | 0 | 0 | 0 |
| LICEUL TEORETIC PIATRA | PIATRA | 27 | 27 | 100.00 | 18.18 | 22 | 5 | 0 | 18 | 0 | 4 | 2 | 0 | 2 | 0 | 0 |
| LICEUL TEORETIC VIDELE | VIDELE | 229 | 229 | 100.00 | 49.50 | 202 | 27 | 0 | 102 | 17 | 100 | 37 | 32 | 14 | 17 | 0 |
| LICEUL TEORETIC ZIMNICEA | ZIMNICEA | 99 | 99 | 100.00 | 70.83 | 96 | 3 | 0 | 28 | 6 | 68 | 16 | 26 | 21 | 5 | 0 |

Situația comparativă a promovabilității pe licee 2014-2023, înainte de contestații:

| Unitatea de învățământ | Rata de promovare (%) | | | | | | | | | |
|---|-----------------------|-------|-------|-------|-------|-------|-------|-------|-------|-------|
| | 2014 | 2015 | 2016 | 2017 | 2018 | 2019 | 2020 | 2021 | 2022 | 2023 |
| COLEGIUL NAȚIONAL "UNIREA" TURNU MĂGURELE | 83.12 | 78.06 | 77.4 | 85.35 | 73.2 | 78.75 | 84.68 | 71.2 | 80.27 | 77.69 |
| COLEGIUL NAȚIONAL PEDAGOGIC "MIRCEA SCARLAT" ALEXANDRIA | 90.00 | 86.49 | 89.5 | 91.7 | 80.84 | 86.08 | 79.61 | 83.2 | 80.43 | 84.29 |
| COLEGIUL NAȚIONAL "ALEXANDRU IOAN CUZA" ALEXANDRIA | 89.90 | 84.5 | 88.36 | 84.72 | 78.18 | 76.84 | 78.87 | 72.31 | 72.32 | 85.22 |
| COLEGIUL NAȚIONAL "ANASTASESCU" ROȘIORII DE VEDE | 78.11 | 72.62 | 69.48 | 69.71 | 61.71 | 70.78 | 73.3 | 71.37 | 74.47 | 80.68 |
| LICEUL TEORETIC "MARIN PREDĂ" TURNU MĂGURELE | 63.64 | 60 | 54.9 | 68.09 | 70.87 | 76.23 | 70.16 | 65.58 | 76.61 | 58.11 |
| LICEUL TEORETIC ZIMNICEA | 77.03 | 66.33 | 58.68 | 62.81 | 49.3 | 57.01 | 59.85 | 52.67 | 63.5 | 70.83 |
| LICEUL TEORETIC "AL.D. GHICA" ALEXANDRIA | 63.20 | 62.7 | 58.94 | 63.89 | 56.44 | 69.06 | 50.59 | 50.79 | 53.68 | 67.09 |
| LICEUL TEORETIC "CONSTANTIN NOICA" ALEXANDRIA | 25.00 | 36.94 | 41.4 | 39.62 | 18.79 | 33.33 | 38.81 | 32.22 | 19.82 | 29.93 |
| LICEUL TEHNOLOGIC "VIRGIL MADGEARU" ROȘIORII DE VEDE | 33.33 | 28.21 | 31.05 | 29.27 | 23.72 | 43.43 | 33.85 | 29.49 | 37.84 | 42.18 |
| LICEUL TEORETIC VIDELE | 48.09 | 37.5 | 44.49 | 45.29 | 32 | 37.75 | 29.54 | 26.58 | 31.13 | 49.50 |
| LICEUL TEHNOLOGIC DRĂGĂNEȘTI-VLAȘCA | 6.67 | 23.08 | 10.87 | 33.33 | 5.41 | 28.57 | 25 | 20 | 10.53 | 0.00 |
| LICEUL TEORETIC OLTENI | 48.00 | 26.32 | 19.7 | 42.22 | 21.95 | 13.56 | 24.24 | 34.09 | 17.89 | 0,00 |
| LICEUL TEHNOLOGIC NR. 1 ALEXANDRIA | 23.26 | 22.64 | 19.78 | 16.28 | 12.9 | 23.4 | 23.33 | 8.51 | 11.11 | 17.02 |
| LICEUL TEORETIC PIATRA | 25.00 | 22.22 | 21.43 | 25.93 | 17.24 | 16.33 | 21.74 | 9.72 | 14.75 | 18.18 |

| | | | | | | | | | | |
|---|-------|-------|-------|-------|-------|-------|-------|-------|-------|-------|
| LICEUL TEHNOLOGIC "SF. HARALAMBIE" TURNU MĂGURELE | 3.85 | 15.79 | 16.67 | 28.57 | 11.76 | 26.67 | 21.62 | 12.86 | 23.33 | 13.33 |
| LICEUL TEHNOLOGIC "NICOLAE BĂLCESCU" ALEXANDRIA | 27.27 | 9.09 | 7.25 | 3.7 | 3.7 | 16.67 | 15.66 | 5.3 | 10.26 | 13.04 |
| LICEUL TEHNOLOGIC "ANGHEL SALIGNY" ROȘIORII DE VEDE | 19.44 | 18.67 | 18.39 | 29.27 | 13.04 | 10 | 13.68 | 16.76 | 19.05 | 37.63 |
| LICEUL TEHNOLOGIC "G-RAL D. PRAPORGESCU" TURNU MĂGURELE | 16.67 | 9.09 | 11.11 | 5.56 | 8.33 | 15 | 12.12 | 21.43 | 20.83 | 11.11 |
| LICEUL TEHNOLOGIC "ANDREI ȘAGUNA" BOTOROAGA | 0 | 0 | 0 | 0 | 0 | 25 | 0 | 0 | 0 | - |

Rezultate pe probe scrise:

Rezultate proba E)a)

| Judet | Total E)a) | Prezenti E)a) | Reusiti TOTAL | Reusiti 5-5,99 | Reusiti 6-6,99 | Reusiti 7-7,99 | Reusiti 8-8,99 | Reusiti 9-9,99 | Reusiti 10 | Respinsi | Eliminat | Neprezentat |
|-------|------------|---------------|---------------|----------------|----------------|----------------|----------------|----------------|------------|----------|----------|-------------|
| TOTAL | 1741 | 1679 | 1315 | 347 | 260 | 277 | 290 | 136 | 5 | 364 | 0 | 62 |
| TR | 1741 | 1679 | 1315 | 347 | 260 | 277 | 290 | 136 | 5 | 364 | 0 | 62 |

Rezultate proba E)c)

| Judet | Total E)c) | Prezenti E)c) | Reusiti TOTAL | Reusiti 5-5,99 | Reusiti 6-6,99 | Reusiti 7-7,99 | Reusiti 8-8,99 | Reusiti 9-9,99 | Reusiti 10 | Respinsi | Eliminat |
|-------|------------|---------------|---------------|----------------|----------------|----------------|----------------|----------------|------------|----------|----------|
| TOTAL | 1817 | 1716 | 1235 | 350 | 241 | 220 | 193 | 196 | 35 | 480 | 1 |
| TR | 1817 | 1716 | 1235 | 350 | 241 | 220 | 193 | 196 | 35 | 480 | 1 |

Rezultate proba E)d)

| Judet | Total E)d) | Prezenti E)d) | Reusiti TOTAL | Reusiti 5-5,99 | Reusiti 6-6,99 | Reusiti 7-7,99 | Reusiti 8-8,99 | Reusiti 9-9,99 | Reusiti 10 | Respinsi | Eliminat |
|-------|------------|---------------|---------------|----------------|----------------|----------------|----------------|----------------|------------|----------|----------|
| TOTAL | 1815 | 1717 | 1393 | 187 | 220 | 293 | 325 | 326 | 42 | 324 | |
| TR | 1815 | 1717 | 1393 | 187 | 220 | 293 | 325 | 326 | 42 | 324 | |

2. Soluționarea contestațiilor:

După afișarea rezultatelor inițiale, la nivelul județului Teleorman s-au depus 897 de contestații de către 585 de candidați. Lucrările ale căror note au fost contestate au fost transmise pentru reevaluare în județul Vâlcea.

Nf>Ni Nf=Ni Nf<Ni

| | | |
|------------|-----------|------------|
| 549 | 70 | 278 |
|------------|-----------|------------|

585 candidați au depus 897 contestații

Statistica notelor contestate:

| Județul Teleorman | Depuse (total) | Ni < Nf | Ni = Nf | Ni > Nf |
|-------------------|----------------|---------|---------|---------|
| | 897 | 549 | 70 | 278 |

TOTAL CONTESTAȚII DEPUSE: 897 (585 candidați au depus contestații)

3. Rezultate după contestații:

În urma soluționării contestațiilor, rata de promovare la nivelul județului Teleorman este de **62,16%** pentru candidații înscriși din toate promoțiile și 66,69 % pentru candidații din seria curentă.

Toate promoțiile:

| Unitate | Inscriși | Prezenți | Neprezenți | Eliminați | Respinși | Respinși cu medii | Reușiți TOTAL | Reușiți 6-6,99 | Reușiți 7-7,99 | Reușiți 8-8,99 | Reușiți 9-9,99 | Reușiți 10 | Promovabilitate |
|---|----------|----------|------------|-----------|----------|-------------------|---------------|----------------|----------------|----------------|----------------|------------|-----------------|
| COLEGIUL NAȚIONAL PEDAGOGIC "MIRCEA SCARLAT" ALEXANDRIA | 212 | 210 | 2 | 0 | 28 | 7 | 182 | 30 | 46 | 65 | 40 | 1 | 86,67% |
| COLEGIUL NAȚIONAL "ALEXANDRU IOAN CUZA" ALEXANDRIA | 206 | 203 | 3 | 0 | 30 | 10 | 173 | 30 | 44 | 66 | 33 | 0 | 85,22% |
| COLEGIUL NAȚIONAL "UNIREA" TURNU MĂGURELE | 133 | 130 | 3 | 0 | 22 | 11 | 108 | 29 | 28 | 27 | 24 | 0 | 83,08% |

| | | | | | | | | | | | | | |
|---|-------------|-------------|------------|----------|------------|------------|-------------|------------|------------|------------|------------|----------|---------------|
| COLEGIUL NAȚIONAL "ANASTASESCU" ROȘIORI DE VEDE | 178 | 176 | 2 | 0 | 31 | 8 | 145 | 36 | 37 | 41 | 31 | 0 | 82,39% |
| LICEUL TEORETIC ZIMNICEA | 99 | 96 | 3 | 0 | 26 | 4 | 70 | 18 | 24 | 22 | 6 | 0 | 72,92% |
| LICEUL TEORETIC "ALEXANDRU GHICA" ALEXANDRIA | 167 | 158 | 9 | 1 | 42 | 15 | 115 | 45 | 30 | 24 | 16 | 0 | 72,78% |
| LICEUL TEORETIC "MARIN PREDA" TURNU MĂGURELE | 77 | 74 | 3 | 0 | 30 | 11 | 44 | 20 | 11 | 8 | 5 | 0 | 59,46% |
| LICEUL TEORETIC VIDELE | 229 | 202 | 27 | 0 | 100 | 16 | 102 | 38 | 32 | 14 | 18 | 0 | 50,50% |
| LICEUL TEHNOLOGIC "VIRGIL MADGEARU" ROȘIORI DE VEDE | 166 | 147 | 19 | 0 | 83 | 14 | 64 | 44 | 16 | 4 | 0 | 0 | 43,54% |
| LICEUL TEHNOLOGIC "ANGHEL SALIGNY" ROȘIORI DE VEDE | 106 | 93 | 13 | 0 | 57 | 6 | 36 | 20 | 6 | 8 | 2 | 0 | 38,71% |
| LICEUL TEORETIC "CONSTANTIN NOICA" ALEXANDRIA | 155 | 147 | 8 | 0 | 94 | 25 | 53 | 37 | 13 | 3 | 0 | 0 | 36,05% |
| LICEUL TEHNOLOGIC "SF. HARALAMBIE" TURNU MĂGURELE | 21 | 15 | 6 | 0 | 11 | 0 | 4 | 4 | 0 | 0 | 0 | 0 | 26,67% |
| LICEUL TEORETIC PIATRA | 27 | 22 | 5 | 0 | 17 | 0 | 5 | 3 | 0 | 2 | 0 | 0 | 22,73% |
| LICEUL TEHNOLOGIC NR. 1 ALEXANDRIA | 57 | 47 | 10 | 0 | 38 | 2 | 9 | 6 | 2 | 1 | 0 | 0 | 19,15% |
| LICEUL TEHNOLOGIC "NICOLAE BĂLCESCU" ALEXANDRIA | 53 | 46 | 7 | 0 | 38 | 8 | 8 | 6 | 2 | 0 | 0 | 0 | 17,39% |
| LICEUL TEHNOLOGIC "GENERAL DAVID PRAPORGESCU" TURNU MĂGURELE | 10 | 9 | 1 | 0 | 8 | 1 | 1 | 1 | 0 | 0 | 0 | 0 | 11,11% |
| LICEUL TEHNOLOGIC DRĂGĂNEȘTI-VLAȘCA | 26 | 20 | 6 | 0 | 20 | 2 | 0 | 0 | 0 | 0 | 0 | 0 | 0,00% |
| LICEUL TEORETIC OLTENI | 21 | 18 | 3 | 0 | 18 | 0 | 0 | 0 | 0 | 0 | 0 | 0 | 0,00% |
| TOTAL | 1943 | 1813 | 130 | 1 | 693 | 140 | 1119 | 367 | 291 | 285 | 175 | 1 | 61,72% |

Promoția curentă:

| Unitate | Inscrisi | Prezenți | Neprezenți | Eliminați | Respinși | Respinși cu medii | Reușiți TOTAL | Reușiți 6-6,99 | Reușiți 7-7,99 | Reușiți 8-8,99 | Reușiți 9-9,99 | Reușiți 10 | Promovabilitate |
|---|------------|------------|------------|-----------|-----------|-------------------|---------------|----------------|----------------|----------------|----------------|------------|-----------------|
| COLEGIUL NAȚIONAL PEDAGOGIC "MIRCEA SCARLAT" ALEXANDRIA | 205 | 204 | 1 | 0 | 23 | 6 | 181 | 29 | 46 | 65 | 40 | 1 | 88,73% |
| COLEGIUL NAȚIONAL "ALEXANDRU IOAN CUZA" ALEXANDRIA | 193 | 192 | 1 | 0 | 22 | 7 | 170 | 27 | 44 | 66 | 33 | 0 | 88,54% |
| COLEGIUL NAȚIONAL "ANASTASESCU" ROȘIORI DE VEDE | 167 | 165 | 2 | 0 | 23 | 5 | 142 | 33 | 37 | 41 | 31 | 0 | 86,06% |
| COLEGIUL NAȚIONAL "UNIREA" TURNU MĂGURELE | 124 | 121 | 3 | 0 | 17 | 9 | 104 | 25 | 28 | 27 | 24 | 0 | 85,95% |
| LICEUL TEORETIC "ALEXANDRU GHICA" ALEXANDRIA | 143 | 138 | 5 | 1 | 26 | 7 | 111 | 41 | 30 | 24 | 16 | 0 | 80,43% |
| LICEUL TEORETIC ZIMNICEA | 89 | 88 | 1 | 0 | 22 | 2 | 66 | 14 | 24 | 22 | 6 | 0 | 75,00% |
| LICEUL TEORETIC "MARIN PREDĂ" TURNU MĂGURELE | 66 | 65 | 1 | 0 | 25 | 10 | 40 | 16 | 11 | 8 | 5 | 0 | 61,54% |
| LICEUL TEORETIC VIDELE | 172 | 159 | 13 | 0 | 75 | 8 | 84 | 24 | 28 | 14 | 18 | 0 | 52,83% |
| LICEUL TEHNOLOGIC "VIRGIL MADGEARU" ROȘIORI DE VEDE | 122 | 109 | 13 | 0 | 66 | 11 | 43 | 24 | 15 | 4 | 0 | 0 | 39,45% |
| LICEUL TEORETIC "CONSTANTIN NOICA" ALEXANDRIA | 119 | 115 | 4 | 0 | 72 | 14 | 43 | 28 | 12 | 3 | 0 | 0 | 37,39% |
| LICEUL TEHNOLOGIC "ANGHEL SALIGNY" ROȘIORI DE VEDE | 72 | 67 | 5 | 0 | 42 | 4 | 25 | 10 | 5 | 8 | 2 | 0 | 37,31% |
| LICEUL TEORETIC PIATRA | 17 | 14 | 3 | 0 | 11 | 0 | 3 | 1 | 0 | 2 | 0 | 0 | 21,43% |
| LICEUL TEHNOLOGIC "SF. HARALAMBIE" TURNU MĂGURELE | 8 | 5 | 3 | 0 | 4 | 0 | 1 | 1 | 0 | 0 | 0 | 0 | 20,00% |
| LICEUL TEHNOLOGIC NR. 1 ALEXANDRIA | 31 | 28 | 3 | 0 | 23 | 1 | 5 | 3 | 1 | 1 | 0 | 0 | 17,86% |

| | | | | | | | | | | | | | |
|---|-------------|-------------|-----------|----------|------------|-----------|------------------------|------------|------------|------------|------------|----------|---------------|
| LICEUL TEHNOLOGIC "NICOLAE BĂLCESCU" ALEXANDRIA | 34 | 30 | 4 | 0 | 26 | 1 | 4 | 2 | 2 | 0 | 0 | 0 | 13,33% |
| LICEUL TEHNOLOGIC DRĂGĂNEȘTI-VLAȘCA | 14 | 11 | 3 | 0 | 11 | 0 | 0 | 0 | 0 | 0 | 0 | 0 | 0,00% |
| LICEUL TEORETIC OLTENI | 12 | 9 | 3 | 0 | 9 | 0 | 0 | 0 | 0 | 0 | 0 | 0 | 0,00% |
| LICEUL TEHNOLOGIC "GENERAL DAVID PRAPORGESCU" TURNU MĂGURELE | 0 | 0 | 0 | 0 | 0 | 0 | 0 | 0 | 0 | 0 | 0 | 0 | 0,00% |
| TOTAL | 1588 | 1520 | 68 | 1 | 497 | 85 | 102 2 | 278 | 283 | 285 | 175 | 1 | 67,24% |

Variația ratei de promovare la examenul de bacalaureat, sesiunea iunie – iulie, la nivelul județului Teleorman, în ultimii 12 ani se prezintă astfel:

| <i>Ani</i> | | 2012 | 2013 | 2014 | 2015 | 2016 | 2017 | 2018 | 2019 | 2020 | 2021 | 2022 | 2023 |
|------------------------------|-------------------------------|-------------|-------------|-------------|-------------|-------------|-------------|-------------|-------------|-------------|-------------|-------------|--------------|
| Rata de promovare (%) | <i>Înainte de contestații</i> | 29,11 | 35,25 | 44,10 | 42,73 | 48,48 | 53,95 | 47,30 | 58,26 | 52,19 | 56,34 | 59,31 | 59,13 |
| | <i>După contestații</i> | 30,27 | 36,81 | 45,27 | 44,31 | 50,98 | 56,03 | 52,56 | 60,79 | 54,25 | 61,47 | 62,16 | 67,27 |

Variația ratei de promovare la examenul de bacalaureat, sesiunea iunie – iulie, la nivelul județului Teleorman, în ultimii 12 ani se prezintă astfel

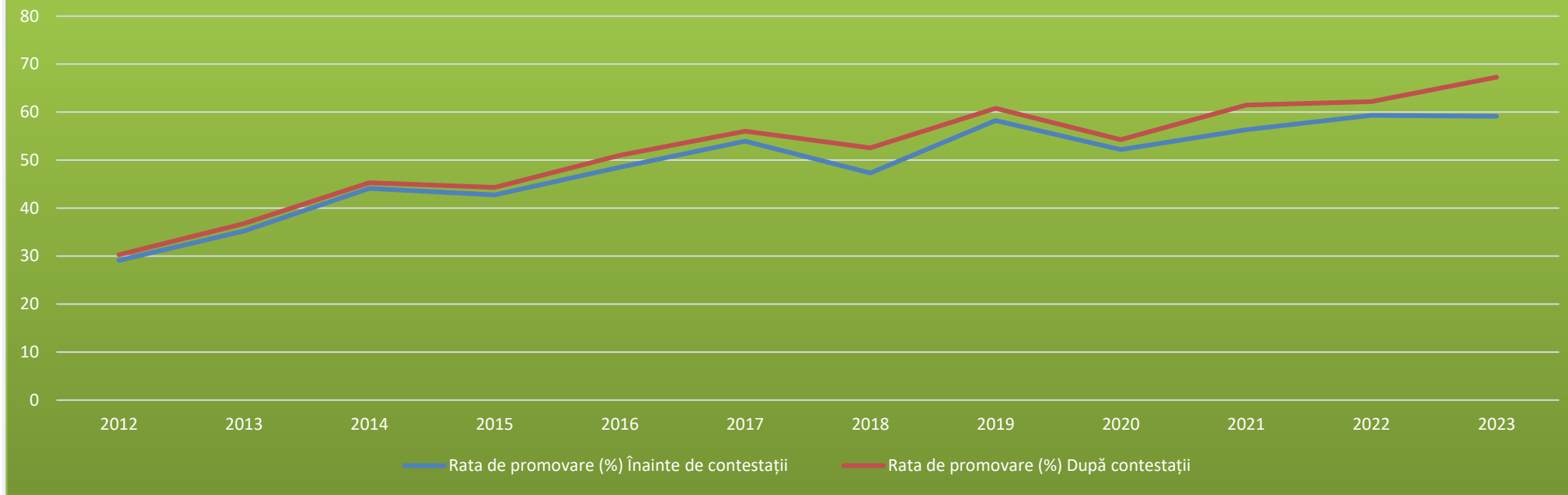

Rezultatele candidaților, pe tranșe de medii, *după contestații*:

Rata de promovare, defalcată pe promoții:

1. Toate promoțiile:

| Forma de învățământ | Nr. elevi înscriși | Nr. elevi prezenți | Nr. elevi neprezenți | Nr. elevi eliminați | Număr de candidați respinși | Din care cu medii: | | Nr. elevi reușiți | Din care cu medii: | | | | | |
|---------------------|--------------------|--------------------|----------------------|---------------------|-----------------------------|--------------------|----------|-------------------|--------------------|----------|----------|----------|----|--|
| | | | | | | < 5 | 5 - 5.99 | | 6 - 6.99 | 7 - 7.99 | 8 - 8.99 | 9 - 9.99 | 10 | |
| | | | | | | | | | | | | | | |

| | | | | | | | | | | | | | |
|------------------|------------------|--------------------------|------------------------|----------------------|-------------------------|------------------------|------------------------|--------------------------|------------------------|-------------------------|-------------------------|-------------------------|----------------------|
| Zi | 190 9 | 1788 (93,66%) | 121 (6,34%) | 1 (0,06%) | 677 (37,86%) | 541 (79,91%) | 136 (20,09%) | 1110 (62,08%) | 360 (32,43%) | 289 (26,04%) | 285 (25,68%) | 175 (15,77%) | 1 (0,09%) |
| Seral | 23 | 16 (69,57%) | 7 (30,43%) | 0 (0%) | 12 (75%) | 8 (66,67%) | 4 (33,33%) | 4 (25%) | 3 (75%) | 1 (25%) | 0 (0%) | 0 (0%) | 0 (0%) |
| Frecvență redusă | 11 | 9 (81,82%) | 2 (18,18%) | 0 (0%) | 4 (44,44%) | 4 (100%) | 0 (0%) | 5 (55,56%) | 4 (80%) | 1 (20%) | 0 (0%) | 0 (0%) | 0 (0%) |
| TOTAL | 194 3 | 1813 (93,31%) | 130 (6,69%) | 1 (0,06%) | 693 (38,22%) | 553 (79,8%) | 140 (20,2%) | 1119 (61,72%) | 367 (32,8%) | 291 (26,01%) | 285 (25,47%) | 175 (15,64%) | 1 (0,09%) |

Cele mai multe medii înregistrate au fost de 6-6,99, respectiv 367 de candidați.

2. promoția curentă

| Forma de învățământ | Nr elevi înscriși | Nr. elevi prezenți | Nr. elevi neprezenți | Nr. elevi eliminați | Numar de candidați respinși | Din care cu medii: | | Nr. elevi reușiți | Din care cu medii: | | | | |
|---------------------|-------------------|--------------------------|-----------------------|----------------------|-----------------------------|------------------------|-----------------------|--------------------------|------------------------|-------------------------|-------------------------|-------------------------|---------------------|
| | | | | | | < 5 | 5 - 5.99 | | 6 - 6.99 | 7 - 7.99 | 8 - 8.99 | 9 - 9.99 | 10 |
| Zi | 1586 | 1520 (95,84%) | 66 (4,16%) | 1 (0,07%) | 497 (32,7%) | 412 (82,9%) | 85 (17,1%) | 1022 (67,24%) | 278 (27,2%) | 283 (27,69%) | 285 (27,89%) | 175 (17,12%) | 1 (0,1%) |
| Seral | 2 | 0 (0%) | 2 (100%) | 0 (0%) | 0 (0%) | 0 (0%) | 0 (0%) | 0 (0%) | 0 (0%) | 0 (0%) | 0 (0%) | 0 (0%) | 0 (0%) |
| Frecvență redusă | 0 | 0 (0%) | 0 (0%) | 0 (0%) | 0 (0%) | 0 (0%) | 0 (0%) | 0 (0%) | 0 (0%) | 0 (0%) | 0 (0%) | 0 (0%) | 0 (0%) |
| TOTAL | 1588 | 1520 (95,72%) | 68 (4,28%) | 1 (0,07%) | 497 (32,7%) | 412 (82,9%) | 85 (17,1%) | 1022 (67,24%) | 278 (27,2%) | 283 (27,69%) | 285 (27,89%) | 175 (17,12%) | 1 (0,1%) |

Cele mai multe medii înregistrate au fost de 8-8,99 (285 medii), între 7,00-7,99 (283 medii). S-a obținut 1 medie de 10.

3. promoții anterioare:

| Forma de învățământ | Nr elevi înscriși | Nr. elevi prezenți | Nr. elevi neprezenți | Nr. elevi eliminați | Numar de candidați respinși | Din care cu medii: | | Nr. elevi reușiți | Din care cu medii: |
|---------------------|-------------------|--------------------|----------------------|---------------------|-----------------------------|--------------------|----------|-------------------|--------------------|
| | | | | | | < 5 | 5 - 5.99 | | |
| | | | | | | | | | |

| | | | | | | | | | 6 - 6.99 | 7 - 7.99 | 8 - 8.99 | 9 - 9.99 | 10 |
|------------------|------------|-------------------------|------------------------|---------------|-------------------------|-------------------------|------------------------|------------------------|------------------------|----------------------|-------------------|-------------------|-------------------|
| Zi | 323 | 268 (82,97%) | 55 (17,03%) | 0 (0%) | 180 (67,16%) | 129 (71,67%) | 51 (28,33%) | 88 (32,84%) | 82 (93,18%) | 6 (6,82%) | 0 (0%) | 0 (0%) | 0 (0%) |
| Seral | 21 | 16 (76,19%) | 5 (23,81%) | 0 (0%) | 12 (75%) | 8 (66,67%) | 4 (33,33%) | 4 (25%) | 3 (75%) | 1 (25%) | 0 (0%) | 0 (0%) | 0 (0%) |
| Frecvență redusă | 11 | 9 (81,82%) | 2 (18,18%) | 0 (0%) | 4 (44,44%) | 4 (100%) | 0 (0%) | 5 (55,56%) | 4 (80%) | 1 (20%) | 0 (0%) | 0 (0%) | 0 (0%) |
| TOTAL | 355 | 293 (82,54%) | 62 (17,46%) | 0 (0%) | 196 (66,89%) | 141 (71,94%) | 55 (28,06%) | 97 (33,11%) | 89 (91,75%) | 8 (8,25%) | 0 (0%) | 0 (0%) | 0 (0%) |

Promovabilitatea pe licee, toate promoțiile:

| Unitate | Inscriși | Prezenți | Neprezenți | Eliminați | Respinsi | Respinsi cu medii | Reușiți TOTAL | Reușiți 6-6,99 | Reușiți 7-7,99 | Reușiți 8-8,99 | Reușiți 9-9,99 | Reușiți 10 | Promovabilitate |
|---|----------|----------|------------|-----------|----------|-------------------|---------------|----------------|----------------|----------------|----------------|------------|-----------------|
| COLEGIUL NAȚIONAL PEDAGOGIC "MIRCEA SCARLAT" ALEXANDRIA | 212 | 210 | 2 | 0 | 28 | 7 | 182 | 30 | 46 | 65 | 40 | 1 | 86,67% |
| COLEGIUL NAȚIONAL "ALEXANDRU IOAN CUZA" ALEXANDRIA | 206 | 203 | 3 | 0 | 30 | 10 | 173 | 30 | 44 | 66 | 33 | 0 | 85,22% |
| COLEGIUL NAȚIONAL "UNIREA" TURNU MĂGURELE | 133 | 130 | 3 | 0 | 22 | 11 | 108 | 29 | 28 | 27 | 24 | 0 | 83,08% |
| COLEGIUL NAȚIONAL "ANASTASESCU" ROȘIORI DE VEDE | 178 | 176 | 2 | 0 | 31 | 8 | 145 | 36 | 37 | 41 | 31 | 0 | 82,39% |
| LICEUL TEORETIC ZIMNICEA | 99 | 96 | 3 | 0 | 26 | 4 | 70 | 18 | 24 | 22 | 6 | 0 | 72,92% |
| LICEUL TEORETIC "ALEXANDRU GHICA" ALEXANDRIA | 167 | 158 | 9 | 1 | 42 | 15 | 115 | 45 | 30 | 24 | 16 | 0 | 72,78% |
| LICEUL TEORETIC "MARIN PEDA" TURNU MĂGURELE | 77 | 74 | 3 | 0 | 30 | 11 | 44 | 20 | 11 | 8 | 5 | 0 | 59,46% |
| LICEUL TEORETIC VIDELE | 229 | 202 | 27 | 0 | 100 | 16 | 102 | 38 | 32 | 14 | 18 | 0 | 50,50% |
| LICEUL TEHNOLOGIC "VIRGIL MADGEARU" ROȘIORI DE VEDE | 166 | 147 | 19 | 0 | 83 | 14 | 64 | 44 | 16 | 4 | 0 | 0 | 43,54% |
| LICEUL TEHNOLOGIC "ANGHEL SALIGNY" ROȘIORI DE VEDE | 106 | 93 | 13 | 0 | 57 | 6 | 36 | 20 | 6 | 8 | 2 | 0 | 38,71% |

| | | | | | | | | | | | | | |
|---|-------------|-------------|------------|----------|------------|------------|-------------|------------|------------|------------|------------|----------|---------------|
| LICEUL TEORETIC "CONSTANTIN NOICA" ALEXANDRIA | 155 | 147 | 8 | 0 | 94 | 25 | 53 | 37 | 13 | 3 | 0 | 0 | 36,05% |
| LICEUL TEHNOLOGIC "SF. HARALAMBIE" TURNU MĂGURELE | 21 | 15 | 6 | 0 | 11 | 0 | 4 | 4 | 0 | 0 | 0 | 0 | 26,67% |
| LICEUL TEORETIC PIATRA | 27 | 22 | 5 | 0 | 17 | 0 | 5 | 3 | 0 | 2 | 0 | 0 | 22,73% |
| LICEUL TEHNOLOGIC NR. 1 ALEXANDRIA | 57 | 47 | 10 | 0 | 38 | 2 | 9 | 6 | 2 | 1 | 0 | 0 | 19,15% |
| LICEUL TEHNOLOGIC "NICOLAE BĂLCESCU" ALEXANDRIA | 53 | 46 | 7 | 0 | 38 | 8 | 8 | 6 | 2 | 0 | 0 | 0 | 17,39% |
| LICEUL TEHNOLOGIC "GENERAL DAVID PRAPORGESCU" TURNU MĂGURELE | 10 | 9 | 1 | 0 | 8 | 1 | 1 | 1 | 0 | 0 | 0 | 0 | 11,11% |
| LICEUL TEHNOLOGIC DRĂGĂNEȘTI-VLAȘCA | 26 | 20 | 6 | 0 | 20 | 2 | 0 | 0 | 0 | 0 | 0 | 0 | 0,00% |
| LICEUL TEORETIC OLTENI | 21 | 18 | 3 | 0 | 18 | 0 | 0 | 0 | 0 | 0 | 0 | 0 | 0,00% |
| TOTAL | 1943 | 1813 | 130 | 1 | 693 | 140 | 1119 | 367 | 291 | 285 | 175 | 1 | 61,72% |

II. PROBLEME ÎNTÂMPINATE ÎN DERULAREA EXAMENULUI DE BACALAUREAT SESIUNEA IUNIE-IULIE 2023 :

a. Organizarea examenului de bacalaureat

- Numărul relativ mic de cadre didactice care și-au exprimat intenția de a participa la examenul de bacalaureat;
- Necesitatea apelării la cadre didactice din învățământul gimnazial în vederea asigurării necesarului de profesori asistenți/membri în comisii a generat unele dificultăți în organizarea/desfășurarea examenului;

III. PROPUNERI VIZÂND:

a. Organizarea examenului de bacalaureat

- Identificarea soluțiilor optime pentru creșterea motivării personalului didactic din unitățile de învățământ liceal pentru participarea la organizarea și desfășurarea examenului de bacalaureat,
- Implementarea la nivel național a procedurilor privind evaluarea digitalizată a lucrărilor scrise,
- Introducerea în fișa postului a obligativității participării cadrelor didactice din învățământul liceal la, cu posibilitatea de nominalizare a acestora de către directorul unității de învățământ;
- Menționarea participării cadrelor didactice la examenul de bacalaureat printre criteriile/subcriteriile de evaluare a activității în vederea obținerii gradației de merit, de cel puțin trei ori, într-un interval de cinci ani;
- Identificarea unei modalități de remunerare a activității desfășurate de către comisiile județene de bacalaureat și de către monitorii ME.

B. SESIUNEA AUGUST 2023

I. ORGANIZAREA ȘI DESFĂȘURAREA EXAMENULUI DE BACALAUREAT

Cadrul normativ pentru organizarea și desfășurarea sesiunii august 2023 a examenului de bacalaureat cuprins:

- OME nr. 5242 din 31 august 2022 privind organizarea și desfășurarea examenului național de bacalaureat – 2023, prevederile OME nr. 3930 din 5 aprilie 2023 pentru modificarea și completarea Ordinului ministrului educației nr. 5242/2022 privind organizarea și desfășurarea examenului național de bacalaureat – 2023;
- Anexa 2 la OMECTS nr. 4799/2010 – Metodologia de organizare și desfășurare a examenului de bacalaureat – valabilă și pentru examenul național de bacalaureat – 2022;
- Anexa 3 la OMECTS nr. 4799/2010 – Metodologia de organizare și desfășurare a examenului de bacalaureat – valabilă și pentru examenul național de bacalaureat -2022;
- Procedura nr. 27897/22.05.2023 – privind componența și atribuțiile membrilor comisiilor din centrele de examen, din centrele zonale de examen și din centrele regionale/ județene/ al municipiului București de contestații, modalitatea de secretizare și de securizare a lucrărilor scrise și de transport al lucrărilor de la centrele de examen la centrele zonale de evaluare și la centrele regionale de contestații, modalitatea de evaluare a lucrărilor, de soluționare a contestațiilor, precum și consemnarea în catalogul electronic a rezultatelor obținute de candidați la evaluarea națională pentru absolvenții clasei a VIII-a și la examenul național de bacalaureat, în anul școlar 2022-2023;
- Procedura nr. 27897/04.05.2023 – privind selecția și nominalizarea a președinților comisiilor din centrele de examene și din centrele zonale de evaluare în cadrul examenului național de bacalaureat – 2023;

- Procedura nr. 26112/5.03.2023 – privind activitatea de supraveghere audio-video, prin intermediul sistemelor de supraveghere audio-video, în unitățile de învățământ din sistemul național de învățământ, pe perioada desfășurării probelor și activităților specifice din cadrul examenelor naționale susținute de absolvenții claselor a VIII-a și a XII-a/a XIII-a în anul școlar 2022-2023;
- Procedura nr. 33.576/31.10.2022 – cu privire la asigurarea condițiilor de egalizare a șanselor pentru elevii cu deficiențe de vedere, deficiențe de auz și tulburări de neurodezvoltare care susțin examenele naționale: evaluarea națională pentru absolvenții clasei a VIII-a și examenul național de bacalaureat - sesiunea 2023;
- Procedura nr. 27432/04.05.2023 – privind modul de comunicare a rezultatelor obținute de candidați la examenul național de bacalaureat – 2023;
- Procedura nr. 29862/ 07.08.2023 privind evaluarea digitalizată a lucrărilor scrise din cadrul examenului național de bacalaureat -sesiunea august 2023;
- Lista olimpiadelor și concursurilor internaționale pentru care se poate echivala proba la o disciplină de examen – nr. 27254/25.04.2023,
- Adresa nr. 27366/02.05.2023 – aprobarea tipizată a foii de examen pentru probele examenului național de bacalaureat – 2023,
- Adresa nr. 27470/05.05.2023 - Precizări cu privire la completarea foilor tipizate de examen, secretizarea și resecretizarea lucrărilor scrise în cadrul examenului național de bacalaureat – 2023,

Comisiile de bacalaureat din cele 5 centre de examen și din centrul zonal de evaluare au fost constituite în conformitate cu prevederile metodologiei în vigoare și numite prin decizii ale inspectorului școlar general.

Conform atribuțiilor prevăzute în Procedura nr. 27897/22.05.2023 – privind componența și atribuțiile membrilor comisiilor din centrele de examen, din centrele zonale de examen și din centrele regionale/ județene/ al municipiului București de contestații, modalitatea de secretizare și de securizare a lucrărilor scrise și de transport al lucrărilor de la centrele de examen la centrele zonale de evaluare și la centrele regionale de contestații, modalitatea de evaluare a lucrărilor, de soluționare a contestațiilor, precum și consemnarea în catalogul electronic a rezultatelor obținute de candidați la evaluarea națională pentru absolvenții clasei a VIII-a și la examenul național de bacalaureat, în anul școlar 2022-2023, comisia județeană de bacalaureat **a luat măsurile necesare pentru:**

- respectate prevederilor *Metodologiei de organizare și desfășurare a examenului de bacalaureat – 2011, Anexa 2 la OMECTS nr. 4799/2010 privind organizarea și desfășurarea examenului de bacalaureat 2011*, valabilă și pentru examenul național de bacalaureat 2023, conform prevederilor art. 2 alin. (1) din OME nr. 5242/2022, cu modificările și completările ulterioare, precum și ale procedurilor și precizărilor specifice examenului de bacalaureat 2023 emise de Comisia Națională de Bacalaureat 2023;
- transmiterea adreselor către furnizorul de energie electrică (SC CEZ TELEORMAN), către furnizorii de telefonie și internet (SC TELECOM TELEORMAN, RDS-RCS către primării) (Adrese nr. 6579/25.07.2023);
- elaborarea Planului de rezervă IȘJ Teleorman înregistrat cu nr. 7062/10.08.2023, pentru rezolvarea situațiilor excepționale apărute în timpul desfășurării probelor scrise ale examenului de bacalaureat, sesiunea august 2023;
- asigurarea numărului suficient de copiatoare în stare de funcționare, calculatoare, telefon, fax, conexiune la internet, scannere, consumabile;
- asigurarea existenței și funcționării sistemelor de supraveghere audio- video funcționale. Au fost supravegheate audio – video toate spațiile destinate activităților specifice din centrele de examen și din centrele zonale de evaluare. Camerele de supraveghere au fost verificate astfel încât să se asigure o vizibilitate integrală a sălii (conform prevederilor Procedurii nr. 26112/15.03.2023 privind activitatea de supraveghere audio-video);
- stabilirea persoanelor responsabile cu derularea monitorizării procesului de supraveghere audio-video, înregistrarea și stocarea imaginilor preluate de camerele de supraveghere audio-video din spațiile monitorizate, prin decizie a inspectorului școlar general (decizia nr. 878/11.08.2023);

- asigurarea asistenței medicale (adresa către Direcția de Sănătate Publică Teleorman, Primăriei – Direcția de Asistență Socială - 5066/06.06.2023,) către Inspectoratul Județean de Poliție Teleorman, către Inspectoratul de Jandarmi Județean Teleorman, către Inspectoratul pentru Situații de Urgență Teleorman. Astfel, a fost asigurată prezența cadrelor medicale și a agenților de pază și protecție în toate centrele de examen, în centrele zonale de evaluare și la sediul comisiei județene de bacalaureat.
- existența listelor de rezervă cu personal didactic pentru situațiile în care s-ar impune înlocuirea unor persoane din diferite funcții în cadrul comisiilor de bacalaureat;
- obținerea aprobărilor ale Comisiei Naționale de Bacalaureat pentru următoarele cazuri speciale: aprobarea nr. 2030/DGÎP/21.07.2023, privind susținerea examenului de bacalaureat național, sesiunea august-septembrie 2023, în condiții speciale, de către candidata LUPU FLAVIA-GEORGIANA, absolventă a Liceului Tehnologic Virgil Madgearu Roșiorii de Vede, Teleorman, promoția 2022, prin redactarea lucrărilor scrise prin dicatze de către candidat către unul din profesorii asistenți (cualtă specialitate decât disciplina la care se susține proba; aprobarea nr. 2050/DGÎP/21.07.2023, privind susținerea examenului de bacalaureat național, sesiunea august-septembrie 2023, în condiții speciale, de către candidatul FERARU IONUȚ ALEXANDRU, absolvent al Liceului Teoretic Videle, Teleorman, promoția 2022, astfel: transmiterea subiectelor prin dictare de către unul dintre profesorii asistenți; redactarea lucrării scrise prin dictare de către candidat către unul dintre profesorii asistenți (cu o altă specialitate decât disciplina la care se susține proba); susținerea probelor scrise în prezența unui însoțitor, stabilit conf. art. 18 alin (7) din Procedura ME nr. 33576/31.10.2022; mărirea cu maximum 2 ore a timpului destinat efectuării lucrărilor scrise, cu respectarea prevederilor legale în vigoare; susținerea examenului în sală separată;
- înscrierea candidaților la examenul național de bacalaureat, sesiunea august 2023 s-a făcut cu respectarea procedurilor în vigoare. (Procedura nr. 27271/26.04.2023 privind înscrierea la examenul național de bacalaureat 2023);
- arondarea elevilor la centrele de examen s-a realizat cu respectarea prevederilor legale în vigoare:
 - LICEUL TEORETIC "ALEXANDRU GHICA" ALEXANDRIA - 273 candidați;
 - LICEUL TEHNOLOGIC "VIRGIL MADGEARU" ROȘIORI DE VEDE - 146 candidați;
 - COLEGIUL NAȚIONAL "UNIREA" TURNU MĂGURELE - 118 candidați;
 - LICEUL TEORETIC VIDELE - 103 candidați.Total: 640 candidați
- arondarea candidaților care au absolvit specializări/calificări autorizate să funcționeze provizoriu la unități de învățământ în care funcționează specializări/calificări acreditate identice cu cele ale absolvenților, în unități de învățământ din județ (1 candidat s-specializarea Tehnician în administrație, arondat la CE Liceul Teoretic Alexandru Ghica); 1 de candidat – specializarea Tehnician în analizarea produselor alimentare la CE Liceul Teoretic Alexandru Ghica;
- informarea privind arondarea școlilor la unitățile de învățământ – centre de examen în care se susțin probe scrise, afișarea repartizării candidaților în sălile de clasă și afișarea listelor la loc vizibil s-a realizat prin afișare pe site-ul IȘJ Teleorman (<http://www.isjtr.ro/examene/bacalaureat.html>) și la fiecare centru de examen și pe forumul securizat al directorilor (<https://forum.isjtr.ro/>);
- instruirea președinților, vicepreședinților, persoanelor de contact s-a făcut în ședința de instruire (proces verbal nr. 7096/11.08.2023). Au fost, de asemenea, desfășurate ședințe de instruire cu persoanele de contact (persoane responsabile cu comunicațiile din centrele de examen), informaticienii din centrele zonale de evaluare (proces verbal nr. 7097/11.08.2023) și persoanele responsabile cu supravegherea audio-video (proces-verbal nr. 7097/11.08.2023);

Desfășurarea probelor scrise – rezultate

1. Rezultate înainte de contestații:

Lucrările scrise au fost evaluate în conformitate cu prevederile Procedurii nr. 29862/ 07.08.2023 privind evaluarea digitalizată a lucrărilor scrise din cadrul examenului național d bacalaureat -sesiunea august 2023;

Rata de promovare, pe județ, în sesiunea august 2023, înainte de contestații, a fost **35,19%**

Rezultatele candidaților (toate promoțiile), pe tranșe de medii, înainte de contestații:

| Forma de invatamant | Nr elevi inscisi | Nr. elevi prezenti | Nr. elevi neprezentati | Nr. elevi eliminati | Numar de candidati respinsi | Din care cu medii: | | Nr. elevi reusiti | Din care cu medii: | | | | |
|---------------------|------------------|-------------------------|-------------------------|---------------------|-----------------------------|-------------------------|-------------------------|-------------------------|-------------------------|------------------------|----------------------|-------------------|-------------------|
| | | | | | | < 5 | 5 - 5.99 | | 6 - 6.99 | 7 - 7.99 | 8 - 8.99 | 9 - 9.99 | 10 |
| Zi | 618 | 525 (84,95%) | 93 (15,05%) | 0 (0%) | 340 (64,76%) | 233 (68,53%) | 107 (31,47%) | 185 (35,24%) | 156 (84,32%) | 28 (15,14%) | 1 (0,54%) | 0 (0%) | 0 (0%) |
| Seral | 17 | 13 (76,47%) | 4 (23,53%) | 0 (0%) | 9 (69,23%) | 7 (77,78%) | 2 (22,22%) | 4 (30,77%) | 3 (75%) | 1 (25%) | 0 (0%) | 0 (0%) | 0 (0%) |
| Frecvență redusă | 5 | 2 (40%) | 3 (60%) | 0 (0%) | 1 (50%) | 1 (100%) | 0 (0%) | 1 (50%) | 1 (100%) | 0 (0%) | 0 (0%) | 0 (0%) | 0 (0%) |
| TOTAL | 640 | 540 (84,38%) | 100 (15,62%) | 0 (0%) | 350 (64,81%) | 241 (68,86%) | 109 (31,14%) | 190 (35,19%) | 160 (84,21%) | 29 (15,26%) | 1 (0,53%) | 0 (0%) | 0 (0%) |

Rezultatele candidaților (promoția curentă), pe tranșe de medii, înainte de contestații:

| Forma de invatamant | Nr elevi inscisi | Nr. elevi prezenti | Nr. elevi neprezentati | Nr. elevi eliminati | Numar de candidati respinsi | Din care cu medii: | | Nr. elevi reusiti | Din care cu medii: | | | | |
|---------------------|------------------|--------------------|------------------------|---------------------|-----------------------------|--------------------|----------------|-------------------|--------------------|----------------|-----------|-----------|-----------|
| | | | | | | < 5 | 5 - 5.99 | | 6 - 6.99 | 7 - 7.99 | 8 - 8.99 | 9 - 9.99 | 10 |
| Zi | 383 | 327 (85,38%) | 56 (14,62%) | 0 (0%) | 211 (64,53%) | 148 (70,14%) | 63 (29,86%) | 116 (35,47%) | 98 (84,48%) | 18 (15,52%) | 0 (0%) | 0 (0%) | 0 (0%) |
| Seral | 1 | 1 (100%) | 0 (0%) | 0 (0%) | 1 (100%) | 1 (100%) | 0 (0%) | 0 (0%) | 0 (0%) | 0 (0%) | 0 (0%) | 0 (0%) | 0 (0%) |
| Frecvență | 1 | 0 (0%) | 1 (100%) | 0 (0%) | 0 (0%) | 0 (0%) | 0 (0%) | 0 (0%) | 0 (0%) | 0 (0%) | 0 | 0 | 0 |

| | | | | | | | | | | | | | |
|--------|-----|-----------------|----------------|--------|-----------------|-----------------|----------------|-----------------|----------------|----------------|-----------|-----------|-----------|
| redușă | | | | | | | | | | | (0%) | (0%) | (0%) |
| TOTAL | 385 | 328 (85,19%) | 57 (14,81%) | 0 (0%) | 212 (64,63%) | 149 (70,28%) | 63 (29,72%) | 116 (35,37%) | 98 (84,48%) | 18 (15,52%) | 0 (0%) | 0 (0%) | 0 (0%) |

Rezultatele candidaților (promoții anterioare), pe tranșe de medii, înainte de contestații:

| Forma de învățământ | Nr. elevi înscriși | Nr. elevi prezenți | Nr. elevi neprezenți | Nr. elevi eliminați | Numar de candidați respinși | Din care cu medii: | | Nr. elevi reușiți | Din care cu medii: | | | | |
|---------------------|--------------------|--------------------|----------------------|---------------------|-----------------------------|--------------------|----------------|-------------------|--------------------|----------------|--------------|-----------|-----------|
| | | | | | | < 5 | 5 - 5.99 | | 6 - 6.99 | 7 - 7.99 | 8 - 8.99 | 9 - 9.99 | 10 |
| Zi | 235 | 198 (84,26%) | 37 (15,74%) | 0 (0%) | 129 (65,15%) | 85 (65,89%) | 44 (34,11%) | 69 (34,85%) | 58 (84,06%) | 10 (14,49%) | 1 (1,45%) | 0 (0%) | 0 (0%) |
| Seral | 16 | 12 (75%) | 4 (25%) | 0 (0%) | 8 (66,67%) | 6 (75%) | 2 (25%) | 4 (33,33%) | 3 (75%) | 1 (25%) | 0 (0%) | 0 (0%) | 0 (0%) |
| Frecvență redusă | 4 | 2 (50%) | 2 (50%) | 0 (0%) | 1 (50%) | 1 (100%) | 0 (0%) | 1 (50%) | 1 (100%) | 0 (0%) | 0 (0%) | 0 (0%) | 0 (0%) |
| TOTAL | 255 | 212 (83,14%) | 43 (16,86%) | 0 (0%) | 138 (65,09%) | 92 (66,67%) | 46 (33,33%) | 74 (34,91%) | 62 (83,78%) | 11 (14,86%) | 1 (1,35%) | 0 (0%) | 0 (0%) |

Rata de promovare, pe licee, toate promoțiile:

| Unitate | Inscriși | Prezenți | Neprezenți | Eliminați | Respinși | Respinși cu medii | Reușiți TOTAL | Promovabilitate (%) | Reușiți 6-6,99 | Reușiți 7-7,99 | Reușiți 8-8,99 | Reușiți 9-9,99 | Reușiți 10 |
|---|----------|----------|------------|-----------|----------|-------------------|---------------|---------------------|----------------|----------------|----------------|----------------|------------|
| TOTAL | 640 | 540 | 100 | 0 | 350 | 109 | 190 | 35,19 | 160 | 29 | 1 | 0 | 0 |
| COLEGIUL NAȚIONAL "ALEXANDRU IOAN CUZA" ALEXANDRIA | 30 | 29 | 1 | 0 | 15 | 5 | 14 | 48,28 | 14 | 0 | 0 | 0 | 0 |
| COLEGIUL NAȚIONAL "ANASTASESCU" ROȘIORI DE VEDE | 31 | 29 | 2 | 0 | 18 | 10 | 11 | 37,93 | 6 | 4 | 1 | 0 | 0 |
| COLEGIUL NAȚIONAL PEDAGOGIC "MIRCEA SCARLAT" ALEXANDRIA | 27 | 22 | 5 | 0 | 7 | 4 | 15 | 68,18 | 13 | 2 | 0 | 0 | 0 |
| COLEGIUL NAȚIONAL "UNIREA" TURNU MĂGURELE | 25 | 21 | 4 | 0 | 15 | 8 | 6 | 28,57 | 5 | 1 | 0 | 0 | 0 |
| LICEUL TEHNOLOGIC "ANGHEL SALIGNY" ROȘIORI DE VEDE | 45 | 36 | 9 | 0 | 24 | 3 | 12 | 33,33 | 10 | 2 | 0 | 0 | 0 |
| LICEUL TEHNOLOGIC DRĂGĂNEȘTI-VLAȘCA | 16 | 12 | 4 | 0 | 9 | 4 | 3 | 25,00 | 2 | 1 | 0 | 0 | 0 |

| | | | | | | | | | | | | | |
|--|----|----|----|---|----|----|----|--------------|----|---|---|---|---|
| LICEUL TEHNOLOGIC "GENERAL DAVID PRAPORGESCU" TURNU MĂGURELE | 10 | 7 | 3 | 0 | 3 | 1 | 4 | 57,14 | 4 | 0 | 0 | 0 | 0 |
| LICEUL TEHNOLOGIC "NICOLAE BĂLCESCU" ALEXANDRIA | 35 | 28 | 7 | 0 | 20 | 7 | 8 | 28,57 | 6 | 2 | 0 | 0 | 0 |
| LICEUL TEHNOLOGIC NR. 1 ALEXANDRIA | 44 | 33 | 11 | 0 | 24 | 6 | 9 | 27,27 | 7 | 2 | 0 | 0 | 0 |
| LICEUL TEHNOLOGIC "SF. HARALAMBIE" TURNU MĂGURELE | 18 | 15 | 3 | 0 | 13 | 2 | 2 | 13,33 | 2 | 0 | 0 | 0 | 0 |
| LICEUL TEHNOLOGIC "VIRGIL MADGEARU" ROȘIORI DE VEDE | 70 | 63 | 7 | 0 | 43 | 13 | 20 | 31,75 | 19 | 1 | 0 | 0 | 0 |
| LICEUL TEORETIC "ALEXANDRU GHICA" ALEXANDRIA | 41 | 36 | 5 | 0 | 18 | 8 | 18 | 50,00 | 16 | 2 | 0 | 0 | 0 |
| LICEUL TEORETIC "CONSTANTIN NOICA" ALEXANDRIA | 80 | 69 | 11 | 0 | 49 | 19 | 20 | 28,99 | 16 | 4 | 0 | 0 | 0 |
| LICEUL TEORETIC "MARIN PREDA" TURNU MĂGURELE | 37 | 34 | 3 | 0 | 20 | 5 | 14 | 41,18 | 12 | 2 | 0 | 0 | 0 |
| LICEUL TEORETIC OLTENI | 16 | 11 | 5 | 0 | 10 | 1 | 1 | 9,09 | 1 | 0 | 0 | 0 | 0 |
| LICEUL TEORETIC PIATRA | 11 | 8 | 3 | 0 | 7 | 2 | 1 | 12,50 | 1 | 0 | 0 | 0 | 0 |
| LICEUL TEORETIC VIDELE | 87 | 73 | 14 | 0 | 47 | 9 | 26 | 35,62 | 20 | 6 | 0 | 0 | 0 |
| LICEUL TEORETIC ZIMNICEA | 17 | 14 | 3 | 0 | 8 | 2 | 6 | 42,86 | 6 | 0 | 0 | 0 | 0 |

Rata de promovare, pe licee, promoția curentă:

| Unitate | Localitate | Inscrisi | Promovabilitate | Prezenti | Neprezenți | Eliminați | Respinsi | Respinsi cu medii | Reușiți TOTAL | Reușiți 6-6,99 | Reușiți 7-7,99 | Reușiți 8-8,99 | Reușiți 9-9,99 | Reușiți 10 |
|--|-----------------|----------|-----------------|----------|------------|-----------|----------|-------------------|---------------|----------------|----------------|----------------|----------------|------------|
| TOTAL | | 385 | 35.37 | 328 | 57 | 0 | 212 | 63 | 116 | 98 | 18 | 0 | 0 | 0 |
| COLEGIUL NAȚIONAL "ALEXANDRU IOAN CUZA" ALEXANDRIA | ALEXANDRIA | 20 | 47.37 | 19 | 1 | 0 | 10 | 5 | 9 | 9 | 0 | 0 | 0 | 0 |
| COLEGIUL NAȚIONAL "ANASTASESCU" ROȘIORI DE VEDE | ROȘIORI DE VEDE | 20 | 40.00 | 20 | 0 | 0 | 12 | 8 | 8 | 5 | 3 | 0 | 0 | 0 |

| | | | | | | | | | | | | | | |
|---|-------------------|----|--------------|----|----|---|----|----|----|----|---|---|---|---|
| COLEGIUL NAȚIONAL PEDAGOGIC "MIRCEA SCARLAT" ALEXANDRIA | ALEXANDRIA | 22 | 73.68 | 19 | 3 | 0 | 5 | 3 | 14 | 12 | 2 | 0 | 0 | 0 |
| COLEGIUL NAȚIONAL "UNIREA" TURNU MĂGURELE | TURNU MĂGURELE | 17 | 28.57 | 14 | 3 | 0 | 10 | 6 | 4 | 3 | 1 | 0 | 0 | 0 |
| LICEUL TEHNOLOGIC "ANGHEL SALIGNY" ROȘIORI DE VEDE | ROȘIORI DE VEDE | 26 | 42.86 | 21 | 5 | 0 | 12 | 2 | 9 | 8 | 1 | 0 | 0 | 0 |
| LICEUL TEHNOLOGIC DRĂGĂNEȘTI-VLAȘCA | DRĂGĂNEȘTI-VLAȘCA | 6 | .00 | 4 | 2 | 0 | 4 | 0 | 0 | 0 | 0 | 0 | 0 | 0 |
| LICEUL TEHNOLOGIC "NICOLAE BĂLCESCU" ALEXANDRIA | ALEXANDRIA | 15 | 16.67 | 12 | 3 | 0 | 10 | 3 | 2 | 2 | 0 | 0 | 0 | 0 |
| LICEUL TEHNOLOGIC NR. 1 ALEXANDRIA | ALEXANDRIA | 24 | 31.58 | 19 | 5 | 0 | 13 | 2 | 6 | 4 | 2 | 0 | 0 | 0 |
| LICEUL TEHNOLOGIC "SF. HARALAMBIE" TURNU MĂGURELE | TURNU MĂGURELE | 6 | .00 | 6 | 0 | 0 | 6 | 0 | 0 | 0 | 0 | 0 | 0 | 0 |
| LICEUL TEHNOLOGIC "VIRGIL MADGEARU" ROȘIORI DE VEDE | ROȘIORI DE VEDE | 47 | 34.88 | 43 | 4 | 0 | 28 | 8 | 15 | 15 | 0 | 0 | 0 | 0 |
| LICEUL TEORETIC "ALEXANDRU GHICA" ALEXANDRIA | ALEXANDRIA | 26 | 52.17 | 23 | 3 | 0 | 11 | 6 | 12 | 11 | 1 | 0 | 0 | 0 |
| LICEUL TEORETIC "CONSTANTIN NOICA" ALEXANDRIA | ALEXANDRIA | 56 | 28.57 | 49 | 7 | 0 | 35 | 10 | 14 | 10 | 4 | 0 | 0 | 0 |
| LICEUL TEORETIC "MARIN PREDA" TURNU MĂGURELE | TURNU MĂGURELE | 26 | 39.13 | 23 | 3 | 0 | 14 | 3 | 9 | 8 | 1 | 0 | 0 | 0 |
| LICEUL TEORETIC OLTENI | OLTENI | 6 | .00 | 3 | 3 | 0 | 3 | 0 | 0 | 0 | 0 | 0 | 0 | 0 |
| LICEUL TEORETIC PIATRA | PIATRA | 5 | .00 | 2 | 3 | 0 | 2 | 1 | 0 | 0 | 0 | 0 | 0 | 0 |
| LICEUL TEORETIC VIDELE | VIDELE | 47 | 21.62 | 37 | 10 | 0 | 29 | 4 | 8 | 5 | 3 | 0 | 0 | 0 |
| LICEUL TEORETIC ZIMNICEA | ZIMNICEA | 16 | 42.86 | 14 | 2 | 0 | 8 | 2 | 6 | 6 | 0 | 0 | 0 | 0 |

2. Soluționarea contestațiilor:

După afișarea rezultatelor inițiale, la nivelul județului Teleorman s-au depus 225 de contestații, cele mai multe (84 de contestații) la proba E)a – Limba și literatura română.

Situația contestațiilor depuse, pe probe este:

| Județ | Nr. de contestații depuse | | | | | Nr. de lucrări ale căror note au fost modificate | | | | | | | | | | | | | | | | | | | | | | | | | |
|-------|---------------------------|------------|------------|------------|------------|--|-------|---------|---------|---------|---------|------------|-------|---|---------|---------|---------|------------|--------|-------|----|---------|---------|------------|---------|--------|-------|----|---------|---------|---------|
| | Total | Proba E)a) | Proba E)b) | Proba E)c) | Proba E)d) | Proba E)a) | | | | | | Proba E)b) | | | | | | Proba E)c) | | | | | | Proba E)d) | | | | | | | |
| | | | | | | TOTAL | % | < 0,5 p | 0,5-1 p | 1-1,5 p | > 1,5 p | Scor * | TOTAL | % | < 0,5 p | 0,5-1 p | 1-1,5 p | > 1,5 p | Scor * | TOTAL | % | < 0,5 p | 0,5-1 p | 1-1,5 p | > 1,5 p | Scor * | TOTAL | % | < 0,5 p | 0,5-1 p | 1-1,5 p |
| TR | 225 | 84 | 0 | 69 | 72 | 80 | 95,2% | 51 | 24 | 4 | 1 | 0,47 | 0 | 0 | 0 | 0 | 0 | 67 | 97,1% | 46 | 15 | 4 | 2 | 0,47 | 63 | 87,5% | 49 | 14 | 0 | 0 | 0,36 |

3. Rezultate după contestații:

Rata de promovare, pe județ, în sesiunea august 2023, înainte de contestații, a fost **38,00%**.

Rata de promovare la nivel județean, defalcată pe promoții:

a. Toate promoțiile:

| Rezultate bacalaureat - SINTEZĂ SESIUNEA II (toți candidații) 2023 | | | | | | | | | | | | | | | | | | | | |
|--|--------------------|----------------------|--------------------------------|--------------------------|------------------------------------|--------------------------------------|-------------------|---------------------------|-----------------------------|---------------------------|-----------------------------|---------------------------|-----------------------------|---------------------------|-----------------------------|-----------------------|------------------------|------------------------|-----------------------------|--|
| Candidați înscriși | Candidați prezenți | Candidați neprezenți | Candidați eliminați din examen | Candidați respinși total | Candidați respinși cu media 5-5,49 | Candidați respinși cu media 5,5-5,98 | Candidați reușiți | Candidați cu media 6-6,49 | Candidați cu media 6,5-6,99 | Candidați cu media 7-7,49 | Candidați cu media 7,5-7,99 | Candidați cu media 8-8,49 | Candidați cu media 8,5-8,99 | Candidați cu media 9-9,49 | Candidați cu media 9,5-9,99 | Candidați cu media 10 | Rată de promovare 2023 | Rată de promovare 2022 | Variație procente 2023-2022 | |
| 640 | 540 | 100 | 0 | 335 | 20 | 75 | 205 | 125 | 49 | 23 | 7 | 1 | 0 | 0 | 0 | 0 | 38,0% | 39,9% | -2,0% | |

Defalcăt, pe licee:

| Unitate | Inscr isi | Preze nti | Abse nti | Elimin ati | Respin si, din care: | Respi nsi cu medii | Reus iti TOT AL | Reus iti 6- 6,99 | Reus iti 7- 7,99 | Reus iti 8- 8,99 | Reus iti 9- 9,99 | Reus iti 10 | Promov ab. |
|---|--------------|--------------|-------------|---------------|----------------------------|--------------------------|--------------------------|------------------------|------------------------|------------------------|------------------------|----------------|---------------|
| COLEGIUL NAȚIONAL PEDAGOGIC "MIRCEA SCARLAT" ALEXANDRIA | 27 | 22 | 5 | 0 | 6 | 2 | 16 | 14 | 2 | 0 | 0 | 0 | 72,73% |
| LICEUL TEHNOLOGIC "GENERAL DAVID PRAPORGESCU" TURNU MĂGURELE | 10 | 7 | 3 | 0 | 2 | 0 | 5 | 5 | 0 | 0 | 0 | 0 | 71,43% |
| COLEGIUL NAȚIONAL "ALEXANDRU IOAN CUZA" ALEXANDRIA | 30 | 29 | 1 | 0 | 14 | 5 | 15 | 15 | 0 | 0 | 0 | 0 | 51,72% |
| LICEUL TEORETIC "ALEXANDRU GHICA" ALEXANDRIA | 41 | 36 | 5 | 0 | 18 | 6 | 18 | 16 | 2 | 0 | 0 | 0 | 50,00% |
| LICEUL TEORETIC ZIMNICEA | 17 | 14 | 3 | 0 | 7 | 2 | 7 | 7 | 0 | 0 | 0 | 0 | 50,00% |
| LICEUL TEORETIC "MARIN PREDĂ" TURNU MĂGURELE | 37 | 34 | 3 | 0 | 20 | 5 | 14 | 12 | 2 | 0 | 0 | 0 | 41,18% |
| COLEGIUL NAȚIONAL "ANASTASESCU" ROȘIORI DE VEDE | 31 | 29 | 2 | 0 | 18 | 10 | 11 | 6 | 4 | 1 | 0 | 0 | 37,93% |
| LICEUL TEORETIC "CONSTANTIN NOICA" ALEXANDRIA | 80 | 69 | 11 | 0 | 43 | 13 | 26 | 22 | 4 | 0 | 0 | 0 | 37,68% |
| LICEUL TEORETIC VIDELE | 87 | 73 | 14 | 0 | 46 | 7 | 27 | 21 | 6 | 0 | 0 | 0 | 36,99% |
| LICEUL TEHNOLOGIC "VIRGIL MADGEARU" ROȘIORI DE VEDE | 70 | 63 | 7 | 0 | 41 | 14 | 22 | 21 | 1 | 0 | 0 | 0 | 34,92% |
| LICEUL TEHNOLOGIC "ANGHEL SALIGNY" ROȘIORI DE VEDE | 45 | 36 | 9 | 0 | 24 | 3 | 12 | 10 | 2 | 0 | 0 | 0 | 33,33% |
| LICEUL TEHNOLOGIC NR. 1 ALEXANDRIA | 44 | 33 | 11 | 0 | 22 | 6 | 11 | 8 | 3 | 0 | 0 | 0 | 33,33% |
| LICEUL TEHNOLOGIC "NICOLAE BĂLCESCU" ALEXANDRIA | 35 | 28 | 7 | 0 | 20 | 7 | 8 | 6 | 2 | 0 | 0 | 0 | 28,57% |
| COLEGIUL NAȚIONAL "UNIREA" TURNU MĂGURELE | 25 | 21 | 4 | 0 | 15 | 8 | 6 | 5 | 1 | 0 | 0 | 0 | 28,57% |

| | | | | | | | | | | | | | |
|---|------------|------------|------------|----------|------------|-----------|------------|------------|-----------|----------|----------|----------|----------------|
| LICEUL TEHNOLOGIC DRĂGĂNEȘTI-VLAȘCA | 16 | 12 | 4 | 0 | 9 | 3 | 3 | 2 | 1 | 0 | 0 | 0 | 25,00% |
| LICEUL TEHNOLOGIC "SF. HARALAMBIE" TURNU MĂGURELE | 18 | 15 | 3 | 0 | 13 | 2 | 2 | 2 | 0 | 0 | 0 | 0 | 13,33% |
| LICEUL TEORETIC PIATRA | 11 | 8 | 3 | 0 | 7 | 1 | 1 | 1 | 0 | 0 | 0 | 0 | 12,50% |
| LICEUL TEORETIC OLTENI | 16 | 11 | 5 | 0 | 10 | 1 | 1 | 1 | 0 | 0 | 0 | 0 | 9,09% |
| (Din cei 640 candidați înscriși: 385 promoția curentă, 255 promoții anterioare) | 640 | 540 | 100 | 0 | 335 | 95 | 205 | 174 | 30 | 1 | 0 | 0 | 37,96 % |

NOTA:

Dupa solutionarea contestatiilor, promovabilitatea a crescut de la 35.19% la 37.96% (174 candidați au depus 225 contestatii)

Contestatii depuse: Proba Ea: 84; Proba Ec: 69; Proba Ed: 72

Din 174 candidați care au depus contestatii, **toti nepromovati**, 15 dintre ei au promovat

b. Promoția curentă:

| Rezultate bacalaureat - SINTEZĂ SESIUNEA II (candidați din promoția curentă) 2023 | | | | | | | | | | | | | | | | | | | |
|---|--------------------|----------------------|--------------------------------|--------------------------|------------------------------------|--------------------------------------|-------------------|---------------------------|-----------------------------|---------------------------|-----------------------------|---------------------------|-----------------------------|---------------------------|-----------------------------|-----------------------|------------------------|------------------------|-----------------------------|
| Candidați înscriși | Candidați prezenți | Candidați neprezenți | Candidați eliminați din examen | Candidați respinși total | Candidați respinși cu media 5-5.49 | Candidați respinși cu media 5,5-5.98 | Candidați reușiți | Candidați cu media 6-6,49 | Candidați cu media 6,5-6,99 | Candidați cu media 7-7,49 | Candidați cu media 7,5-7,99 | Candidați cu media 8-8,49 | Candidați cu media 8,5-8,99 | Candidați cu media 9-9,49 | Candidați cu media 9,5-9,99 | Candidați cu media 10 | Rată de promovare 2023 | Rată de promovare 2022 | Variație procente 2023-2022 |
| 385 | 328 | 57 | 0 | 203 | 7 | 47 | 125 | 76 | 30 | 14 | 5 | 0 | 0 | 0 | 0 | 0 | 38,1% | 43,1% | -5,0% |

Defalcăt, pe licee:

| Unitate | Inscriși | Prezenți | Abse nti | Elimin ati | Respin si, din | Respi nsi cu | Reus iti | Reus iti 6- | Reus iti 7- | Reus iti 8- | Reus iti 9- | Reus iti 10 | Promov ab. |
|---------|----------|----------|-------------|---------------|-------------------|-----------------|-------------|----------------|----------------|----------------|----------------|----------------|---------------|
|---------|----------|----------|-------------|---------------|-------------------|-----------------|-------------|----------------|----------------|----------------|----------------|----------------|---------------|

| | | | | | care: | medii | TOT AL | 6,99 | 7,99 | 8,99 | 9,99 | | |
|--|----|----|----|---|-------|-------|-----------|------|------|------|------|---|--------|
| COLEGIUL NAȚIONAL PEDAGOGIC "MIRCEA SCARLAT" ALEXANDRIA | 22 | 19 | 3 | 0 | 5 | 2 | 14 | 12 | 2 | 0 | 0 | 0 | 73,68% |
| COLEGIUL NAȚIONAL "ALEXANDRU IOAN CUZA" ALEXANDRIA | 20 | 19 | 1 | 0 | 9 | 5 | 10 | 10 | 0 | 0 | 0 | 0 | 52,63% |
| LICEUL TEORETIC "ALEXANDRU GHICA" ALEXANDRIA | 26 | 23 | 3 | 0 | 11 | 4 | 12 | 11 | 1 | 0 | 0 | 0 | 52,17% |
| LICEUL TEORETIC ZIMNICEA | 16 | 14 | 2 | 0 | 7 | 2 | 7 | 7 | 0 | 0 | 0 | 0 | 50,00% |
| LICEUL TEHNOLOGIC "ANGHEL SALIGNY" ROȘIORI DE VEDE | 26 | 21 | 5 | 0 | 12 | 1 | 9 | 8 | 1 | 0 | 0 | 0 | 42,86% |
| COLEGIUL NAȚIONAL "ANASTASESCU" ROȘIORI DE VEDE | 20 | 20 | 0 | 0 | 12 | 8 | 8 | 5 | 3 | 0 | 0 | 0 | 40,00% |
| LICEUL TEHNOLOGIC "VIRGIL MADGEARU" ROȘIORI DE VEDE | 47 | 43 | 4 | 0 | 26 | 9 | 17 | 17 | 0 | 0 | 0 | 0 | 39,53% |
| LICEUL TEORETIC "MARIN PREDĂ" TURNU MĂGURELE | 26 | 23 | 3 | 0 | 14 | 3 | 9 | 8 | 1 | 0 | 0 | 0 | 39,13% |
| LICEUL TEHNOLOGIC NR. 1 ALEXANDRIA | 24 | 19 | 5 | 0 | 12 | 2 | 7 | 4 | 3 | 0 | 0 | 0 | 36,84% |
| LICEUL TEORETIC "CONSTANTIN NOICA" ALEXANDRIA | 56 | 49 | 7 | 0 | 31 | 6 | 18 | 14 | 4 | 0 | 0 | 0 | 36,73% |
| COLEGIUL NAȚIONAL "UNIREA" TURNU MĂGURELE | 17 | 14 | 3 | 0 | 10 | 6 | 4 | 3 | 1 | 0 | 0 | 0 | 28,57% |
| LICEUL TEORETIC VIDELE | 47 | 37 | 10 | 0 | 29 | 3 | 8 | 5 | 3 | 0 | 0 | 0 | 21,62% |
| LICEUL TEHNOLOGIC "NICOLAE BĂLCESCU" ALEXANDRIA | 15 | 12 | 3 | 0 | 10 | 3 | 2 | 2 | 0 | 0 | 0 | 0 | 16,67% |
| LICEUL TEHNOLOGIC "SF. HARALAMBIE" TURNU MĂGURELE | 6 | 6 | 0 | 0 | 6 | 0 | 0 | 0 | 0 | 0 | 0 | 0 | 0,00% |
| LICEUL TEHNOLOGIC DRĂGĂNEȘTI-VLAȘCA | 6 | 4 | 2 | 0 | 4 | 0 | 0 | 0 | 0 | 0 | 0 | 0 | 0,00% |

| | | | | | | | | | | | | | |
|---|------------|------------|-----------|----------|------------|-----------|------------|------------|-----------|----------|----------|----------|---------------|
| LICEUL TEORETIC OLTENI | 6 | 3 | 3 | 0 | 3 | 0 | 0 | 0 | 0 | 0 | 0 | 0 | 0,00% |
| LICEUL TEORETIC PIATRA | 5 | 2 | 3 | 0 | 2 | 0 | 0 | 0 | 0 | 0 | 0 | 0 | 0,00% |
| LICEUL TEHNOLOGIC "GENERAL DAVID PRAPORGESCU" TURNU MĂGURELE | 0 | | | | | | | | | | | | |
| | 385 | 328 | 57 | 0 | 203 | 54 | 125 | 106 | 19 | 0 | 0 | 0 | 38,11% |

NOTA:

Dupa solutionarea contestatiilor, promovabilitatea a crescut de la 35.37% la 38.11% (113 candidati au depus 155 contestatii)

Contestatii depuse: Proba Ea: 57; Proba Ec: 49;
Proba Ed: 49

Din 113 candidati care au depus contestatii, **toti nepromovati**, 9 dintre ei au promovat

C. Rata de promovare – examen de bacalaureat național 2023:

| Rata de promovare pe județ după ambele sesiuni | | | | | | | | | | | |
|--|--------------------|-------------------|-------------------|--------------------|--------------------|-------------------|-------------------|------------------|--------------------|-------------------|-------------------|
| Toți candidații | | | | Seria curentă 2023 | | | | Serii anterioare | | | |
| Județ | Candidați prezenți | Candidați reușiți | Rată de promovare | Județ | Candidați prezenți | Candidați reușiți | Rată de promovare | Județ | Candidați prezenți | Candidați reușiți | Rată de promovare |
| TR | 1.937 | 1.324 | 68,4% | CL | 1.148 | 863 | 75,2% | OT | 359 | 120 | 33,4% |

Defalcată, pe licee, rata de promovare, cumulativă-2023:

| Unitate | Inscrisi | Prezenti | Reusiti TOTAL | Reusiti 6-6,99 | Reusiti 7-7,99 | Reusiti 8-8,99 | Reusiti 9-9,99 | Reusiti 10 | Promovab. |
|---------|----------|----------|---------------|----------------|----------------|----------------|----------------|------------|-----------|
| | | | | | | | | | |

| | | | | | | | | | |
|--|------------|------------|------------|-----------|-----------|-----------|-----------|----------|---------------|
| COLEGIUL NAȚIONAL PEDAGOGIC "MIRCEA SCARLAT" ALEXANDRIA | 214 | 211 | 198 | 44 | 48 | 65 | 40 | 1 | 93,84% |
| COLEGIUL NAȚIONAL "ALEXANDRU IOAN CUZA" ALEXANDRIA | 210 | 208 | 188 | 45 | 44 | 66 | 33 | 0 | 90,38% |
| COLEGIUL NAȚIONAL "UNIREA" TURNU MĂGURELE | 137 | 133 | 114 | 34 | 29 | 27 | 24 | 0 | 85,71% |
| COLEGIUL NAȚIONAL "ANASTASESCU" ROȘIORI DE VEDE | 185 | 183 | 156 | 42 | 41 | 42 | 31 | 0 | 85,25% |
| LICEUL TEORETIC "ALEXANDRU GHICA" ALEXANDRIA | 172 | 164 | 133 | 61 | 32 | 24 | 16 | 0 | 81,10% |
| LICEUL TEORETIC ZIMNICEA | 99 | 96 | 77 | 25 | 24 | 22 | 6 | 0 | 80,21% |
| LICEUL TEORETIC "MARIN PREDĂ" TURNU MĂGURELE | 92 | 87 | 58 | 32 | 13 | 8 | 5 | 0 | 66,67% |
| LICEUL TEORETIC VIDELE | 247 | 221 | 129 | 59 | 38 | 14 | 18 | 0 | 58,37% |
| LICEUL TEHNOLOGIC "GENERAL DAVID PRAPORGESCU" TURNU MĂGURELE | 13 | 11 | 6 | 6 | 0 | 0 | 0 | 0 | 54,55% |
| LICEUL TEHNOLOGIC "VIRGIL MADGEARU" ROȘIORI DE VEDE | 180 | 161 | 87 | 65 | 18 | 4 | 0 | 0 | 54,04% |
| LICEUL TEORETIC "CONSTANTIN NOICA" ALEXANDRIA | 164 | 155 | 79 | 59 | 17 | 3 | 0 | 0 | 50,97% |
| LICEUL TEHNOLOGIC "ANGHEL SALIGNY" ROȘIORI DE VEDE | 116 | 102 | 48 | 30 | 8 | 8 | 2 | 0 | 47,06% |
| LICEUL TEHNOLOGIC NR. 1 ALEXANDRIA | 76 | 61 | 20 | 14 | 5 | 1 | 0 | 0 | 32,79% |
| LICEUL TEHNOLOGIC "NICOLAE BĂLCESCU" ALEXANDRIA | 64 | 54 | 16 | 12 | 4 | 0 | 0 | 0 | 29,63% |
| LICEUL TEHNOLOGIC "SF. HARALAMBIE" TURNU MĂGURELE | 28 | 24 | 6 | 6 | 0 | 0 | 0 | 0 | 25,00% |
| LICEUL TEORETIC PIATRA | 30 | 25 | 6 | 4 | 0 | 2 | 0 | 0 | 24,00% |
| LICEUL TEHNOLOGIC DRĂGĂNEȘTI-VLAȘCA | 29 | 23 | 3 | 2 | 1 | 0 | 0 | 0 | 13,04% |

| | | | | | | | | | |
|------------------------|-------------|-------------|-------------|------------|------------|------------|------------|----------|---------------|
| LICEUL TEORETIC OLTENI | 23 | 19 | 1 | 1 | 0 | 0 | 0 | 0 | 5,26% |
| | 2079 | 1938 | 1325 | 541 | 322 | 286 | 175 | 1 | 68,37% |